2012 年 10 月 1 日

各　　位

株式会社オリエンタルランド
（ｺｰﾄﾞ番号 4661　東証第 1 部）

東京ディズニーランド®・東京ディズニーシー®
2012 年度 上半期入園者数（速報）

2012 年度上半期（4 月 1 日～9 月 30 日）の東京ディズニーランドおよび東京ディズニーシーの 2 パーク合計の入園者数は、過去最高の 13,250 千人（前年同期比 123.4%　2,511 千人増）となりました。

第 1 四半期は、東京ディズニーシーの新規スペシャルイベント「ミッキーとダッフィーのスプリングヴォヤッジ」（4/3～6/30）など、両パークで実施した春のスペシャルイベントがご好評をいただきました。
第 2 四半期は、東京ディズニーシーにオープンした新規アトラクション「トイ・ストーリー・マニア！」（7/9～）や、東京ディズニーランドで実施した新規スペシャルイベント「ディズニー夏祭り」（7/9～8/31）などが高い人気を集め、入園者数は好調に推移しました。

以上のように、上半期を通じて導入してきた新規アトラクションや新規スペシャルイベントが、想定以上の集客効果を発揮したことに加えて、夏休み期間の雨天日が少なかったことなどにより、上半期は過去最高の入園者数となりました。

以上

≪上半期入園者数≫
2011 年度 ： 10,739 千人
2010 年度 ： 12,954 千人
2009 年度 ： 12,301 千人
2008 年度 ： 13,048 千人 （これまでの過去最高）

本件に関するお問合わせ先
株式会社オリエンタルランド　広報部
TEL 047-305-5111

参　考

2012年度の新規オープン施設及び各種プログラム

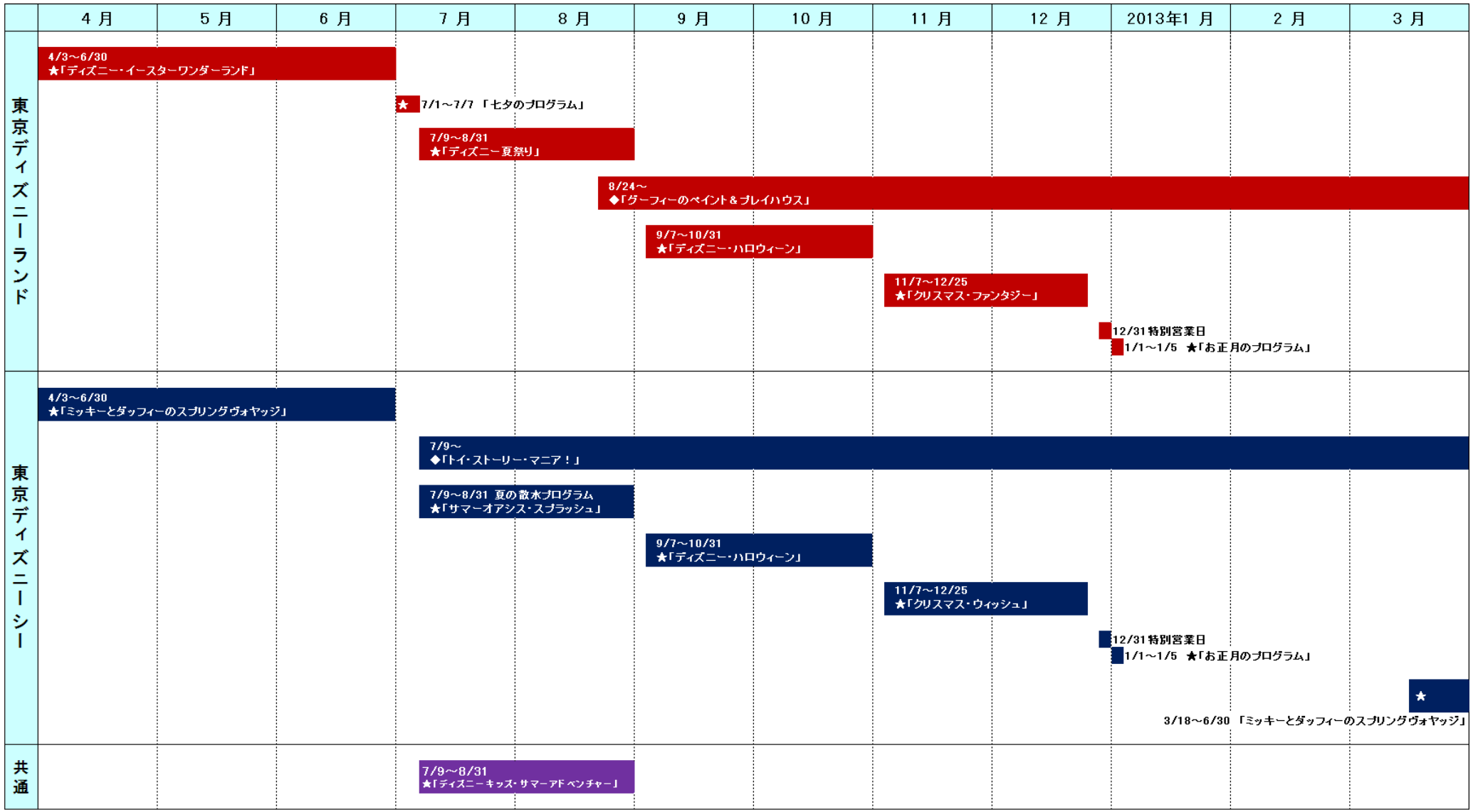

◆アトラクション　　★スペシャルイベント／スペシャルプログラム