ソフトバンク・テクノロジー株式会社

Press Release

平成 24 年 7 月 5 日

報道関係　各位

ソフトバンク・テクノロジー、
企業の節電対策に貢献する　Supermicro®社製『Fat Twin™』サーバーの販売を開始
～47℃環境下での動作を実現し、PUE 最適化によるデーターセンターの低消費電力化に効果～

ソフトバンク・テクノロジー株式会社（代表取締役社長　CEO：阿多　親市、本社：東京都新宿区、以下 SBT）は、Super Micro Computer, Inc.（代表取締役社長　CEO：チャールズ　リャン、本社：米国カリフォルニア州サンノゼ、以下 Supermicro）製の、節電対策に効果的な『Fat Twin™』サーバー（以下、Fat Twin）の販売を開始します。

これに合わせ SBT は、2012 年 7 月 11 日（水曜日）に、グランドプリンス新高輪で開催される SoftBank World 2012 の Supermicro 特設ブースにおいて、『Fat Twin』を出展します。

『Fat Twin』は、オフィスの節電対策に取り組むお客様のニーズに呼応した PUE 最適化（Power Usage Effectiveness：電力効率指数）サーバーです。これまでモジュール型サーバーの動作環境の最高温度とされていた 40℃を＋7℃上回る、47℃環境下での動作を実現し、一層のデーターセンターの空調コスト削減を可能にします。

SBT は、新たにラインナップに加わった『Fat Twin』が、消費電力削減の課題を抱えるお客様にとって最適な製品となることに期待しています。

■Supermicro PUE 最適化サーバー 『FatTwin』

『FatTwin』は、Supermicro PUE 最適化サーバーサーバーシリーズの中でも、4U のサイズに最適化された冷却デザインとなっています。ファンの動作電力を抑え、CPU、メモリ、HDD、拡張性など用途に合わせたモジュールの中からカスタマイズが可能なモジュール型サーバーです。



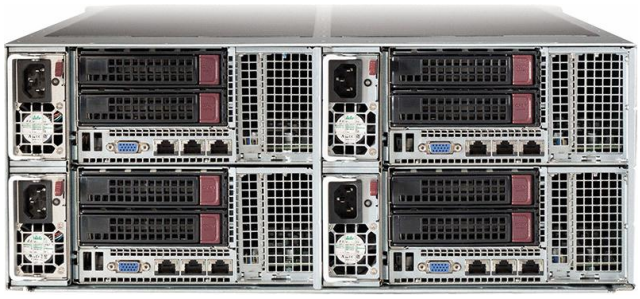

▼Supermicro PUE 最適化サーバーについてはこちらのサイトをご覧ください

http://www.supermicro.jp/products/pue-optimized-server.html

【報道関係者様からのお問い合わせ】
企画室　広報 IR グループ
TEL:03-5206-3316　Email:sbt-pr@tech.softbank.co.jp

【お客様からのお問い合わせ】
お客様窓口
TEL:03-5206-3340　Email:sbt-ipsol@tech.softbank.co.jp

今回の 『FatTwin』 の SBT 取扱い開始において、Super Micro Computer, Inc.の代表取締役社長 CEO のチャールズ リャン氏よりコメントをいただいております。

Super Micro Computer, Inc.　代表取締役社長 CEO チャールズ リャン氏

「我々は、サーバーとストレージの両アーキテクチャーを持ち合わせた革新的な『FatTwin』 を、SBT と連携しながら日本の IT 業界に提供できることにとても興奮します。この新しいハイパフォーマンス、高機能プラットフォームは、最適化されたエアーフローにより更なる省電力化を実現し、外気冷却システムを使った最大 47℃環境での運用を可能にしました。これによりデーターセンターにて電力効率指数（PUE; Power Usage Effectiveness）を 1.1 以下に抑えることを可能にしました。このデザインはデーターセンターのエネルギー使用率を下げ、光熱費を抑え、今の日本の省エネ環境に多くの利益をもたらすソリューションを提供できます。Supermicro のソリューションはデーターセンター、企業の IT、クラウドコンピューティングと HPC アプリケーションに最適化されており、SBT 社との協業で、日本企業の 2012 年とその後の業績向上に大きく貢献できることになると確信しています。」

今後も SBT は、お客様に最新の技術や製品、サービスをいち早く提供し、お客様の期待に応えてまいります。

■Super Micro Computer, Inc.　会社概要

About Super Micro Computer, Inc. (NASDAQ: SMCI)

Supermicro® (NASDAQ: SMCI), the leading innovator in high-performance, high-efficiency server technology is a premier provider of advanced server Building Block Solutions® for Enterprise IT, Data Center, Cloud Computing, HPC and Embedded Systems worldwide. Supermicro is committed to protecting the environment through its "We Keep IT Green®" initiative by providing customers with the most energy-efficient, environmentally-friendly solutions available on the market.

Supermicro, SuperServer, FatTwin, TwinBlade, BBP, Double-Sided Storage, Building Block Solutions, SuperRack, and We Keep IT Green are trademarks and/or registered trademarks of Super Micro Computer, Inc.

Intel, Intel Xeon, the Intel Xeon logo and the Intel logo are trademarks or registered trademarks of Intel Corporation or its subsidiaries in the United States and other countries.

・登録されている商標等は、それぞれ各社の商標または登録商標です。

【報道関係者様からのお問い合わせ】
企画室　広報 IR グループ
TEL:03-5206-3316　Email:sbt-pr@tech.softbank.co.jp

【お客様からのお問い合わせ】
お客様窓口
TEL:03-5206-3340　Email:sbt-ipsol@tech.softbank.co.jp