JASDAQ

平成 24 年 8 月 30 日

各　　位

会 社 名　オンキヨー株式会社（ｺｰﾄﾞ 6628）
代表者名　代表取締役社長　大朏宗徳
問合せ先　代表取締役副社長　中野宏
TEL：06-6226-7343

PRESS RELEASE

旅行期間中の災害に対するリスクマネジメント
「修学旅行安全確認パック」　9月中旬より サービス開始

オンキヨー株式会社は、旅行会社大手の近畿日本ツーリスト株式会社と共同で、修学旅行期間中に災害が起こった場合のリスクマネジメントとして、学校から保護者への「一斉同報メールサービス・ツイッターサービス・衛星携帯電話レンタル」をパックにしたサービス提供を行う『修学旅行 安全確認パック』のサービスを、9月中旬より開始いたします。本サービスは近畿日本ツーリスト株式会社の独占販売となり、お客様サポート業務を得意とする当社子会社のオンキヨートレーディング株式会社（本社：鳥取県倉吉市、代表取締役社長：志方 亮三）がサービス運用を担当いたします。

■開発の経緯

昨年の東日本大震災を教訓にして、昨今、修学旅行を実施する学校では、旅行期間中に災害に見舞われるリスクに対してどのように対応していくかというリスクマネジメントについての意識が大変高まっているとともに、その対策について担当する旅行会社にサービス提供を要望するご意見が多くなっています。いつも使っている携帯電話も災害時はつながりにくく、特に旅行先で災害が発生した場合は、ご家族や学校にとっては、生徒達の安否が大変気がかりです。そこで、このような学校からの要望にお応えするため、災害が発生したという万が一に備えた連絡サービスを提供する『修学旅行 安全確認パック』を開発しました。

■サービスの概要と主な特長

地震をはじめ、あらゆる災害時、連絡手段が遮断・あるいはつながりにくい状態が継続すると予想されるため、複数の連絡手段をあわせて提供することにより、より一層の安心をお届けします。

1．一斉同報メール

保護者や生徒など、あらかじめ携帯メールアドレスを登録すれば、登録メンバーへの一斉送信メールを送ることができ、災害時の現地の状況を迅速に伝えることができます。

※携帯電話の所持が許可されている学校の場合のみご利用いただけます。

2．ツィッター連動

前回の震災時、電話が不通の地域ではツィッターが利用され情報交換や連絡に大変役立ちました。あらかじめアカウントを用意し、生徒の細かな状況をリアルタイムに発信するなどして、電話が通じない場合でも関係者との連絡手段に活用することができます。また、新着情報を専用ホームページへすぐに反映させます。

3．管理専用ホームページ

災害に備えた専用サイトを標準装備して、連絡先一覧やツィッターの先着情報などの情報を集約し、インターネット接続が可能な場所でリアルタイムにチェックができます。各学校ごとにID/パスワードを設定できるため、セキュリティ面でも安心です。また、旅行出発日1か月前から使用が可能なため、事前に使い慣れてから利用することができます。

4．災害に強い、衛星電話のレンタル（オプションサービス）

災害時でも通話品質が高いとされる衛星電話を、学校・修学旅行先へ2台セットでレンタルすることで、声による通信手段を確保していただくことができます。必要に応じて、数量の追加も可能です。

※オプションサービスとして提供されるもので、別途料金が発生します。

【参考】ご利用料金

ご利用料金は「生徒様一人当たりの単価×コースに参加する生徒数」です。

・生徒様一人当たりの単価は、コースに参加する生徒数により異なります。

・基本プランには、一斉同報メール、ツイッター連携、管理専用ホームページが含まれます。

※ご利用料金等販売に関する詳細は、近畿日本ツーリスト株式会社にお問い合わせください。

ONKYO®

PRESS RELEASE

■「修学旅行安全パック」サービスの流れ（イメージ図）

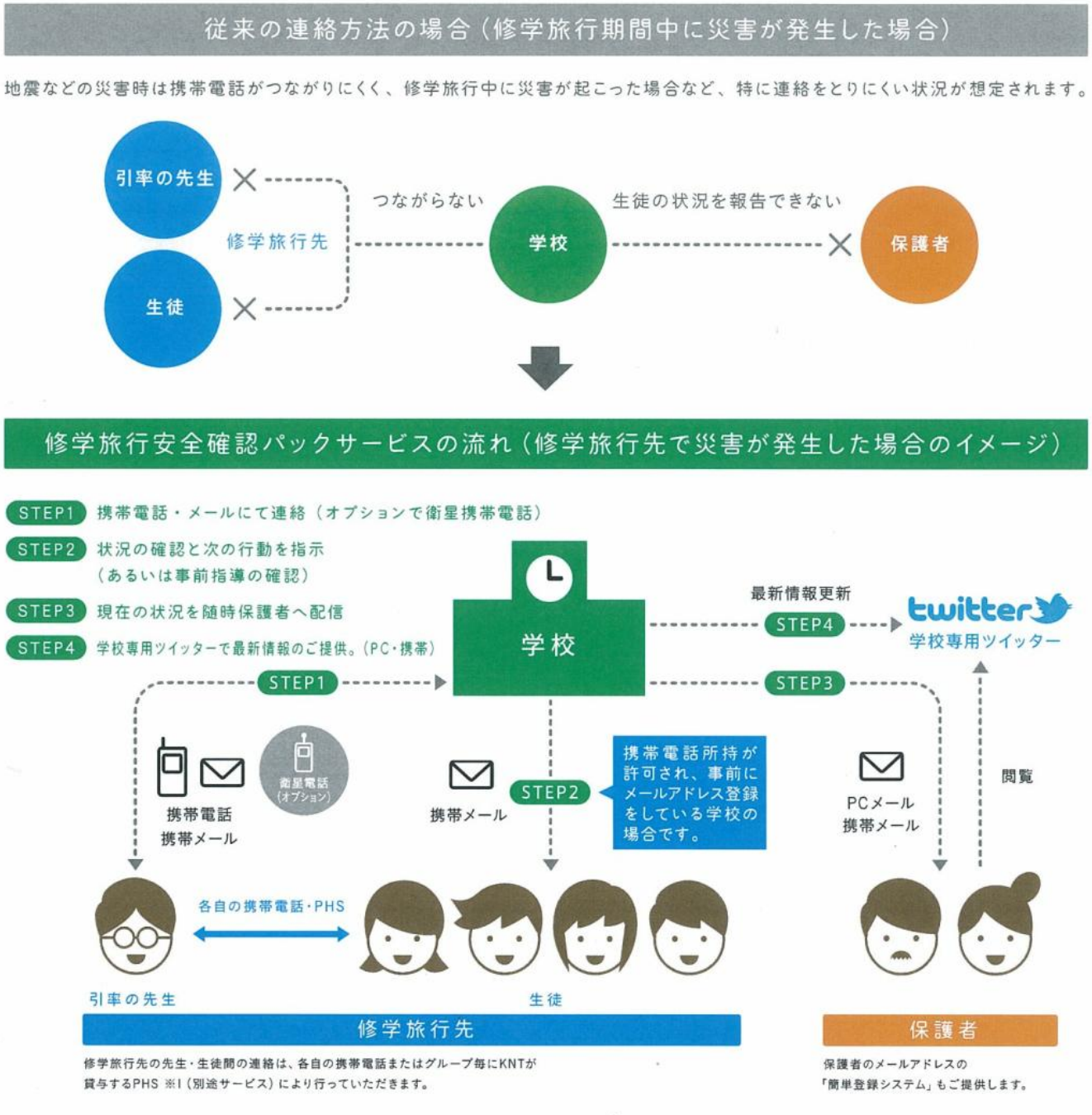

【上記商品の販売に関するお問合わせ先】
近畿日本ツーリスト株式会社　KNT団体旅行事業本部カンパニー販売部　　担当：北村　　TEL：03-6891-9511
【上記商品のサービスに関するお問い合わせ先】
オンキヨートレーディング株式会社　東京事務所　　担当：坂野、丸山　　TEL:03-6746-0022
【上記リリースに関するお問い合わせ先】
オンキヨー株式会社　　総務人事部 総務課：辻　　TEL：06-6226-7319

ONKYO®