平成 24 年４月 10 日

各　位

## 九州最大の免税店にして九州最大級の秋葉原ホビーゾーンを併設
## 「ラオックス　キャナルシティ博多店」４月 27 日オープン！

当社は、昨年 11 月 28 日に公表させていただいておりますとおり、平成 24 年４月 27 日（金）に九州有数の大型複合商業施設である福岡市のキャナルシティ博多（福岡県福岡市博多区住吉 1－2）サウスビル４階に「**ラオックス　キャナルシティ博多店**」を新規オープンいたします。店舗概要等が決定いたしましたので下記ご案内いたします。

当社は、昨年６月に発表いたしました中期経営計画に基づく国内店舗事業推進の一環として、日本国内主要エリアに免税ネットワークの構築を図っております。今回の出店は海外のお客様から知名度の高い東京（秋葉原、新宿、銀座、お台場）、大阪、北海道（新千歳国際空港ターミナル内）に次ぎ、満を持しての九州地方初進出となります。とりわけ今回出店予定地の福岡は、九州地方最大の都市で博多港や福岡空港を有する日本を代表するターミナル都市です。特に、博多港はアジアの玄関口として古くから多くのアジアからの観光客を受け入れており、近年では中国や韓国の定期便に加え、中国発のクルーズ船の寄港回数は近年急速に増加の一途をたどり年間 15 万人の見込との発表もなされております。海外からのお客様とりわけ中国からのお客様への対応に実績のある当社にとって福岡への出店はまさに待望の出店であり外国人対応のできる九州随一の店舗となることを自負しております。また、売り場面積は当社最大規模となり、今後の西日本展開の拠点としての位置づけになります。

また、今回の出店は、当社の経営指針である「グローバル化」の実現を加速するものであると同時に、観光立国を目指す政府の方針を背景に、インバウンド事業を強化する九州経済界との方向性とひとつにするものであります。

当社の店舗コンセプトは、国内海外問わずお客様にショッピングを楽しんでいただける店舗展開を目指すものでありこれを今後も強化してまいります。今回オープンの「ラオックス　キャナルシティ博多店」の売り場は、当社最大の強みである「免税ゾーン」、秋葉原の街なみを彷彿させる「ホビーゾーン」、そしてキャナルシティの主要顧客である女性をターゲットとした「女性向けゾーン」から構成されております。免税ゾーンは、海外のお客様から人気の「海外家電、時計、ジュエリー、ブランド品、民芸品、化粧品」等これまで培った独自のノウハウとデータに基づく幅広い品揃えと常時４か国対応（日・中・英・韓）で海外のお客様が安心してショッピングを楽しめる環境を提供いたします。

ホビーゾーンは、ショッピングにこられたお客様がまるで秋葉原の街なみにタイムスリップしたかのように、いるだけでワクワクするような遊び心満載の空間でお客様をお迎えいたします。日本でも数少ない 15 メートルの室内大規模シューティングレンジや九州の大地を本格的な鉄道模型が走り抜ける九州最大級のジオラマ、人気のＡＫＢグッツやワンピース、キティ等の人気キャラクターグッツ、ガンダムや初音ミク等人気のフィギュアなどなどホビーファン必見の商品が目白押しです。さらに、店内にはイベントスペースを設置し、毎日日替わりのイベントも開催いたします。（正式稼働は６月末開始予定。）また、女性対象ゾーンには最新の理美容家電をいち早く試せる女子家電コーナーや女性に人気の雑貨を豊富に取り揃えお客様のお越しを心よりお待ちしております。

今後も国内海外問わず、すべてのお客様が気軽にショッピングを楽しんでいただけるこれまでとはワンランク上の店舗づくりに邁進してまいります。どうぞご期待下さい。

＊「ラオックス キャナルシティ博多店」の店舗概要

住　　所：福岡県福岡市博多区住吉１－２　キャナルシティ博多サウスビル４階
売り場面積：4,500 ㎡
営 業 時 間：午前 10 時 00 分～午後 9 時 00 分
従　業　員：50 名（うちアルバイト 30 名）
取 扱 商 品：家電製品（海外・国内）、ホビー関連、時計、ジュエリー、化粧品、生活雑貨等
電 話 番 号：092－263－8815

＊ご案内：「4 月 27 日（金）オープンセレモニー」を実施いたします！

日　　時：４月 27 日（金）10:00～
対　　象：報道関係者様
場　　所：ラオックス　キャナルシティ博多店内
内　　容：受　　付　9:30～
　　式典開始　10:00～
　　（式典詳細）10:00　開会
　　10:01　ご挨拶　　ラオックス㈱代表取締役社長　羅怡文
　　10:06　来賓挨拶　　福岡地所㈱代表取締役会長　榎本一彦
　　10:10　テープカット

備　　考：参加申し込み及び詳細は別添のご案内をご確認ください。

以上

≪本件に関するお問い合わせ先≫
ラオックス株式会社
東京都港区芝２－７－１７
経営企画室　ＴＥＬ０３－６８５２－８８８１

（ご参考資料）

「ラオックス キャナルシティ博多店」店舗イメージ図

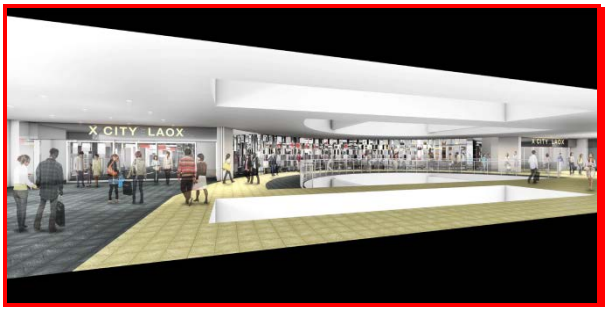












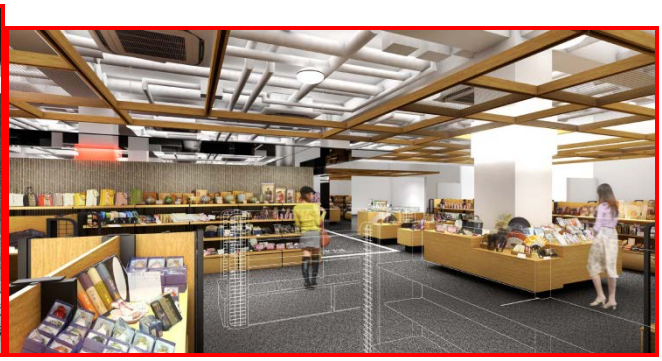

「ラオックス　キャナルシティ博多店」レイアウト図面

