平成25年4月5日

各 位

会 社 名　　株式会社　土屋ホールディングス
代 表 者 名　　代表取締役社長　土屋　昌三
（コード番号　　1840　東証第２部・札証）
問合わせ先　　代表取締役専務　大吉　智浩
（TEL.０１１－７１７－５５５６）

メガソーラー「土屋ソーラーファクトリー苫小牧」建設についてのお知らせ

苫小牧市が募集しておりました、「苫小牧市はまなす地区メガソーラー候補地」において当社、株式会社土屋ホールディングスが苫小牧市土地開発公社と賃貸借契約を締結し、メガソーラー施設「土屋ソーラーファクトリー苫小牧」を、平成25年7月末の稼働を目指して、4月8日に着工することとなりました。

当社は、昨年 6 月に札幌市が募集しておりました「さとらんど隣接地メガソーラー設置運営事業者」に選定され、すでに2013年3月21日からメガソーラー施設「土屋ソーラーファクトリー札幌」を稼働させており、当社の発電事業として今回で2か所目のメガソーラー施設となります。

今回のメガソーラー工事の特徴は、架台の設置にあたり、建設地の地質特性を活かした基礎工事を伴わない設計をしており、工期・コストとも従前の施工方法より大幅な改善を図っていることと、苫小牧市の積雪基準 0.7 メートルを考慮した設置高さ１メートル、設置角度40度で、積雪寒冷地において冬期間も発電する発電所となっていることです。

今後とも土屋グループでは低炭素社会の実現に向けて、これまで以上に地球環境に配慮した企業活動を推進してまいります。

【 事業概要 】

１．事業名	：	土屋ソーラーファクトリー苫小牧
２．土地所有者	：	苫小牧市土地開発公社　賃貸借契約（20年間）締結済み（平成25年1月29日）
３．所在地	：	苫小牧市はまなす町2丁目439番2の内
４．事業用地	：	28,677.98㎡
５．設置容量	：	1,248.0kw　太陽光モジュール7,800枚（一般家庭約400世帯分）
６．年間発電量	：	131.2万kWhを想定
７．総事業費	：	約3億8千万円
８．工期	：	平成25年4月8日～平成25年7月31日 6月末には太陽光モジュール設置を完了。7月に電気設備工事を行い、同月末には一連の工事を完了する予定
９．用途	：	北海道電力株式会社に売電

■お問合わせ先

株式会社土屋ホールディングス　経営企画課　長手希一（電話：011-717-5556）までお願いします。

以 上

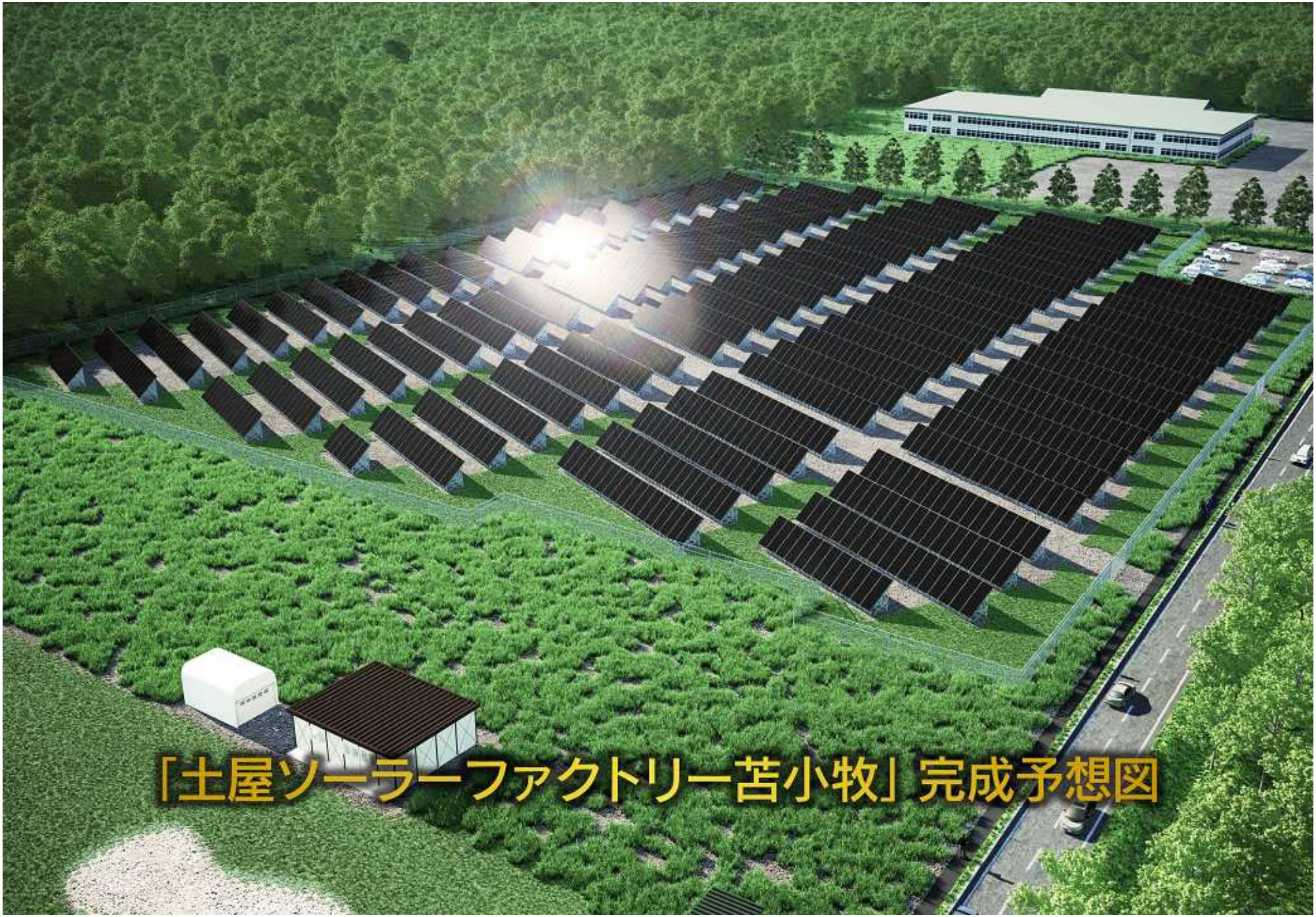
「土屋ソーラーファクトリー苫小牧」完成予想図

TSUCHIYA HOME

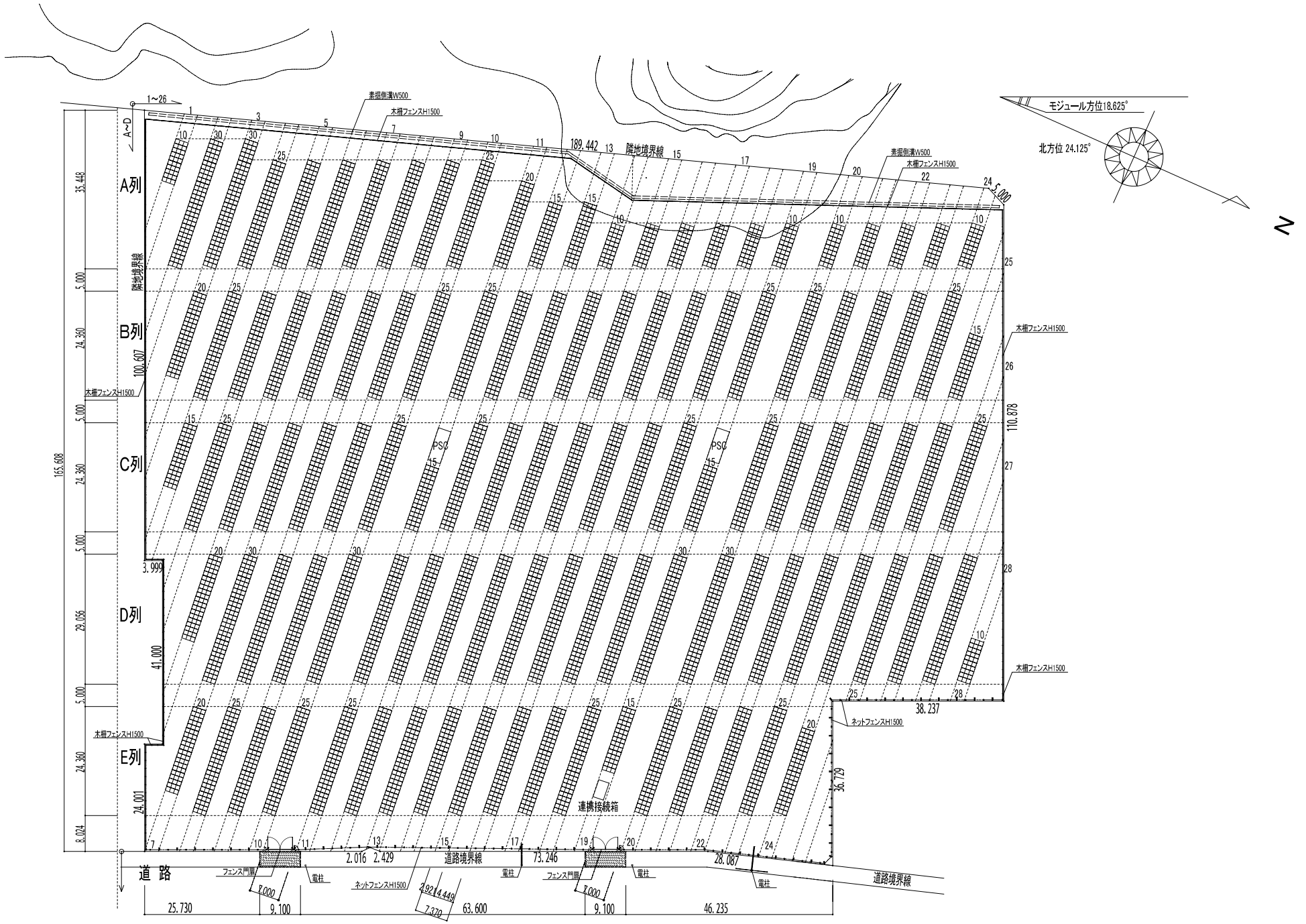

一級建築士事務所	土屋ホーム	札幌市北区北9条西3丁目7番地	設計	色決	製図	工事	検図	変更	変更	承認
北海道知事登録（石）第 1901 号	本 社	一級建築士 建設大臣登録 第 158646号 中村 辰吉								

工事番号 000-00000

工事名	土屋ソーラーファクトリー苫小牧建設工事	図面番号 1
図面内容	配 置 図	1/400

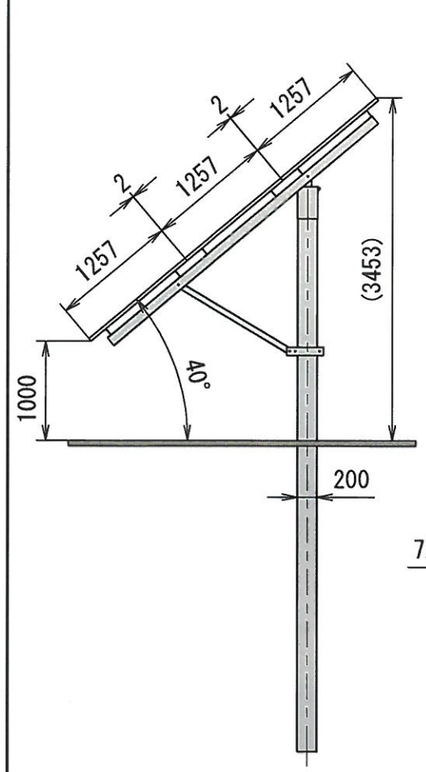

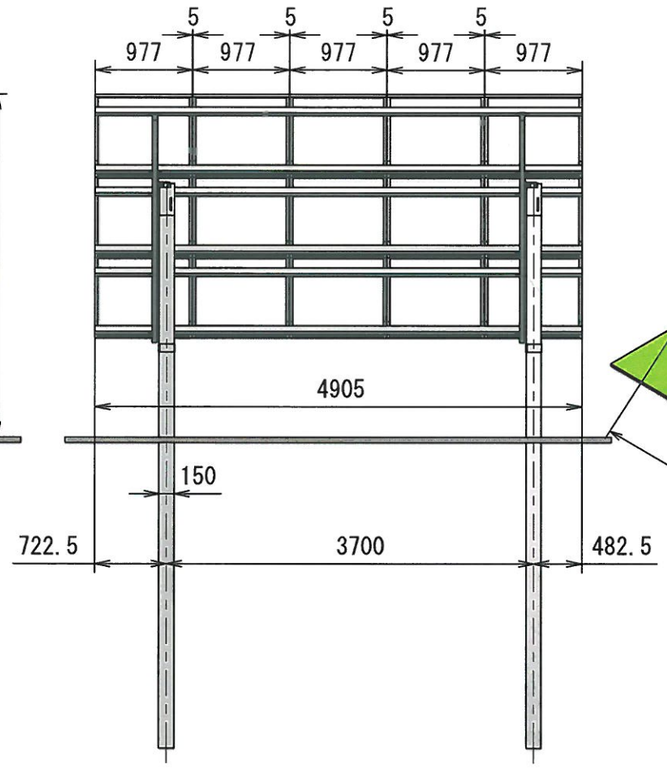

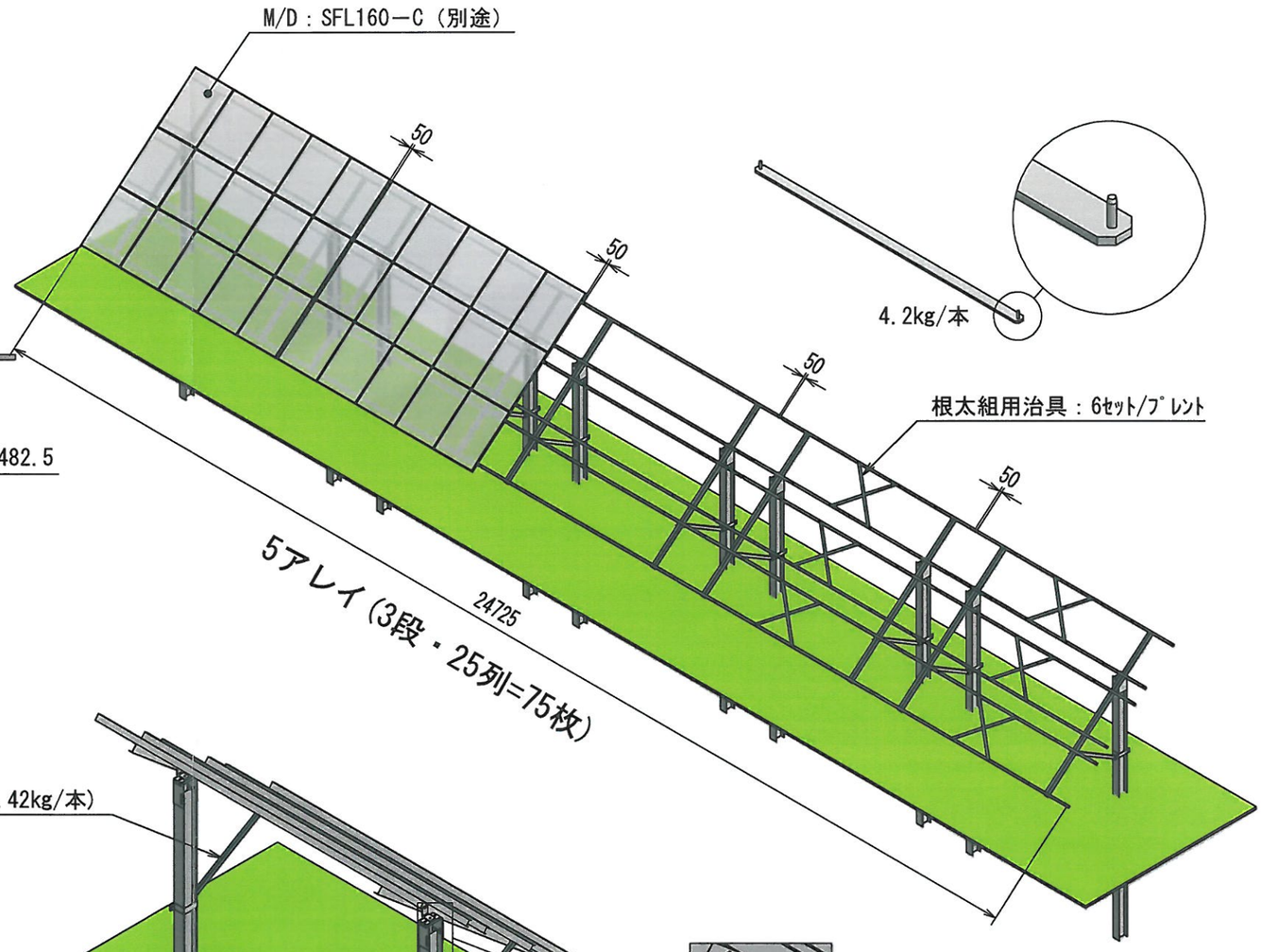

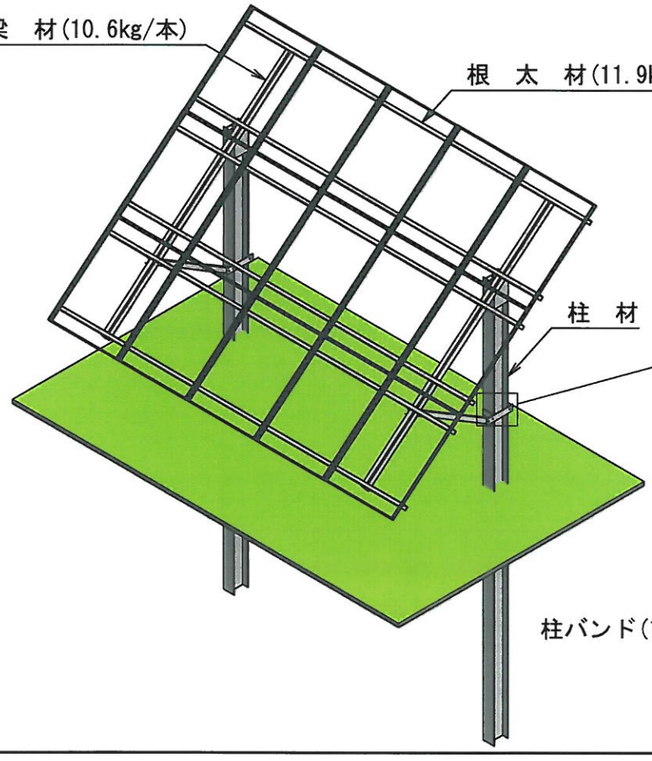

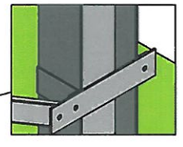

柱バンド部

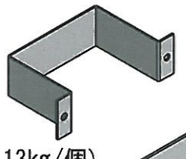

柱バンド(1.13kg/個)

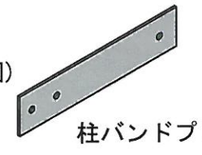

柱バンドプレート(1kg/個)

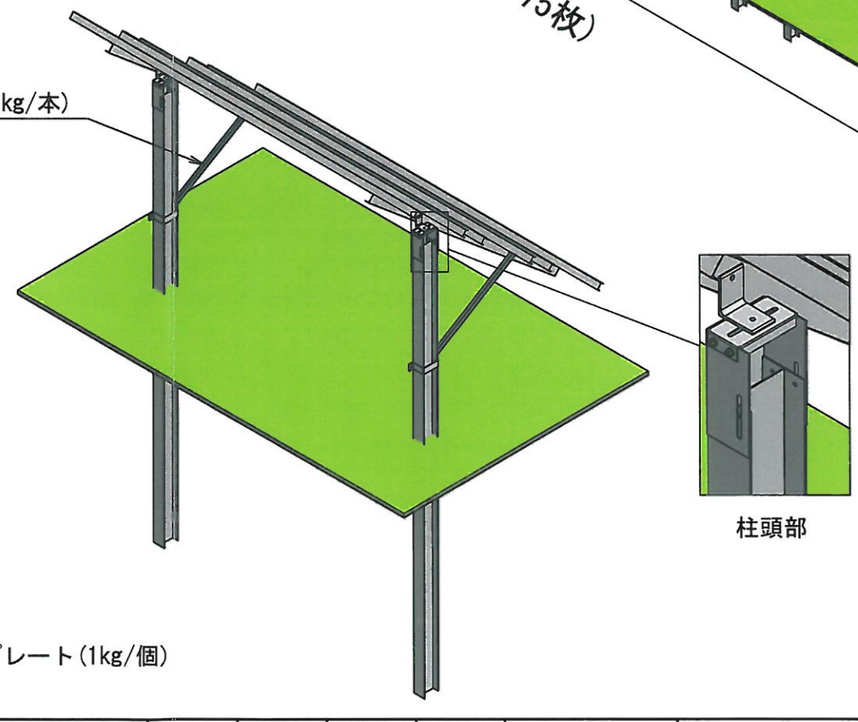

柱頭部



柱頭アングル(1.16kg/個)



柱頭金具(5.2kg/個)

注記　1.

2.

承認	検図	製図	設計	名　称	苫小牧Mソーラ計画	表面処理	
				部品名		材　質	
				図面番号		公　差	尺度
						図面作成	13・03・29