NEWS RELEASE

2013 年 10 月 25 日

各　位

株式会社　ゲオホールディングス
（東証・名証 1 部、証券コード:　2681）
情報管理部　　TEL:052－350－5711
E-mail:info@geonet.co.jp

総合リユースとゲームの複合店舗『スーパーセカンドストリート』誕生！！

～千葉県柏市に1号店「スーパーセカンドストリート柏沼南店」オープン～

当社子会社の株式会社ゲオ（本社：愛知県名古屋市中区、代表取締役社長：吉川恭史）は総合雑貨リユースショップ「セカンドストリート」を全国に展開しておりますが、この度、全く新しいコンセプトのショップスタイル「スーパーセカンドストリート」を展開する運びとなりました。

1号店として 2013 年 10 月 26 日、千葉県柏市に「スーパーセカンドストリート柏沼南店」を出店致します。

【施設・地域の特徴】

地域最大級の800坪を有する敷地に、従来のセカンドストリートで扱っていた衣料品・生活雑貨・家電製品・スポーツグッズ・アウトドア商品・貴金属・ブランド品といった商材に加え、「ゲオ」で展開しているゲームソフト・ゲーム機器・携帯電話を新たに取扱います。

商品在庫も10万点を有し、販売・買取とも来場されたお客様に満足頂ける品揃えを用意しております。









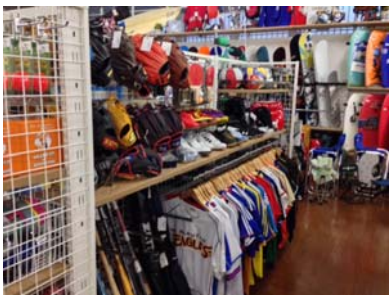

【施設概要】

施設名称	スーパーセカンドストリート柏沼南店
所在地	千葉県柏市大島田 308 番地 1
アクセス	国道 16 号線沿い、大津ヶ丘十字路すぐ。柏駅方面より 10 分 鎌ヶ谷方面からは船取（県道 8 号）線大島田十字路より 3 分
駐車場台数	大型駐車場154台完備
オープン日	2013 年 10 月 26 日（土）午前10:00
営業時間	午前10:00～午後8:00 （年中無休）

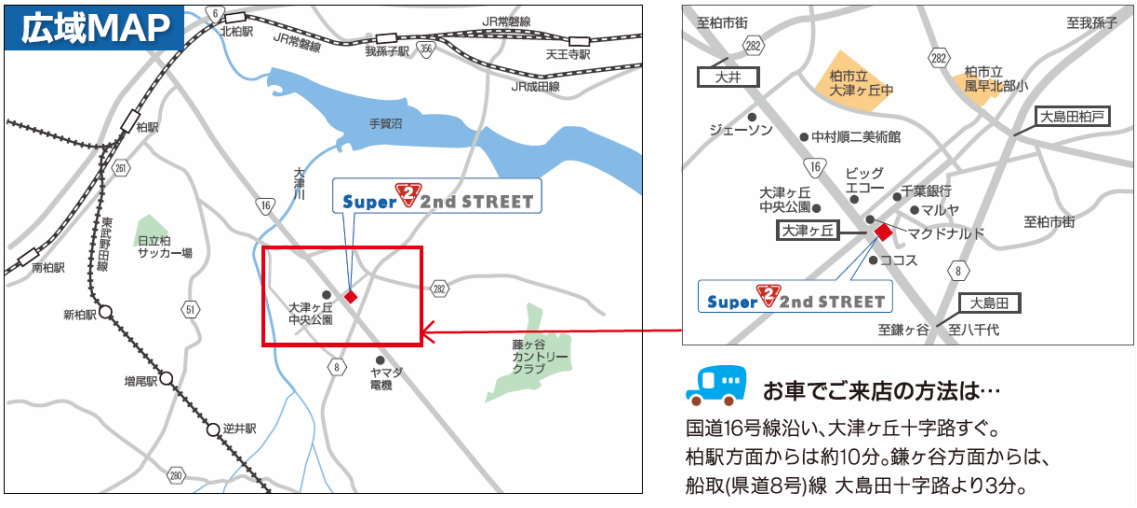

【ご参考】

2nd STREET オフィシャルサイト	http://www.2ndstreet.jp/
JUMBLE STORE オフィシャルサイト	http://www.jumblestore.com/

【株式会社ゲオの会社概要】

会社名	株式会社ゲオ
代表者	代表取締役社長　吉川　恭史
事業内容	メディアショップ「ゲオショップ」や、総合リユースショップ「セカンドストリート」・ 衣料専門リユースショップ「ジャンブルストア」の展開
本社所在地	名古屋市中区富士見町 8 番 8 号

【リリースに関するお問い合わせ先】
株式会社ゲオ　担当：井上（イノウエ）・友利（トモトシ）　TEL：052－350－5725