平成25年2月14日

各　位

会 社 名　ネ　オ　ス　株　式　会　社
代表者名　代 表 取 締 役 社 長　池　田　昌　史
（コード番号:３６２７　東証第１部）
問合せ先　取締役兼執行役員
企画部長　中　野　隆　司
（ＴＥＬ．０３－５２０９－１５９０）

合弁会社の設立に関するお知らせ

当社は、平成25年2月14日開催の取締役会において、韓国Nemustech Co., Ltd社（本社：大韓民国ソウル特別市江南区駅三洞、代表 李昇鍾、以下「Nemustech社」）と共同出資による合弁会社を設立することを決議し、当社の連結子会社とすることとなりましたので、下記のとおりお知らせいたします。

1. 合弁会社設立の目的

スマートフォンが普及する中で、その役割は、単にこれまでの携帯電話に代替するだけではなく、米国家電製品見本市である「2013インターナショナルＣＥＳ」においても話題になっていたように、自動車や家電、更には健康器具等との連携利用を含め、生活のあらゆるシーンにおいて活用されるコアデバイスとしての発展が期待されています。

また、スマートフォンの基本ソフトが世界共通の汎用オペレーティングシステムであるため、製品開発において、グローバル化の流れは必須であり、当社の事業領域であるソフトウェア分野においても、優れた海外の技術を積極的に取り入れ、日本の環境にあわせた応用、実用化を進めていくことが重要であります。

これらの状況を鑑み、今般、当社ではスマートフォンの組み込み技術で先行する韓国の Nemustech社と、合弁会社を設立する事で合意致しました。

韓国のNemustech社は、これまでにグローバルに展開するエレクトロニクス企業向けのソフトウェアの組み込みやAndroidのプラットフォーム製品の開発等を手掛けており、最新スマートフォン向けにもUIやUXデザインの独自製品の提供のみならず、モバイル機器に組み込まれているセンサー機器技術を組み合わせて利用するための独自技術を製品化しております。また、韓国内でも数少ない事業者に贈られる“Prime Minister Award“を受賞する等、その技術力は海外のモバイル業界で、非常に高く評価されております。

今回の合弁会社設立により、当社では、当社の顧客である携帯電話キャリアや端末メーカー、コンテンツプロバイダー等に向けて Nemustech 社の技術を応用した、製品開発やサービス開発の支援を行うと共に、同社の持つ技術製品を利用した先進的な独自製品や独自サービスの開発を、業界に先駆けて取り組んで参ります。

2. 合弁会社の概要

（１）商　　号	ネマステックジャパン株式会社
（２）代 表 者	代表取締役社長　髙橋　豊志（当社代表取締役会長）
（３）所 在 地	東京都千代田区神田須田町1-23-1（予定）
（４）設立年月日	平成25年3月１日（予定）
（５）主な事業の内容	スマートフォン、タブレット端末、インターネット、コンピュータ、携帯電話、カーナビゲーションシステム、テレビゲーム機器、スマートＴＶ等に関するソフトウェアの企画・研究・開発・調査およびコンサルティング。
（６）決 算 期	2月（予定）
（７）主な事業所	東京都千代田区神田須田町1-23-1（予定）
（８）資 本 金	10百万円
（９）株主構成および所有割合	当社（51%）　Nemustech社（49%）

3. 今後の日程

（1）平成25年2月14日　　合弁契約締結
（2）平成25年3月1日　　合弁会社設立（予定）
（3）平成25年3月1日　　合弁会社営業開始（予定）

4. 共同出資会社の概要

（1）商　　号		Nemustech Co., Ltd
（2）代　表　者		李昇鍾
（3）所　在　地		大韓民国ソウル特別市江南区駅三洞
（4）設立年月日		2007年3月19日
（5）主な事業の内容		ソフトウェア開発、販売及びメンテナンス業
（6）資　本　金		200,000,000ウォン（約18百万円※）
（7）当社との関係	資本関係	当社と当該会社との間には、記載すべき資本関係はありません。また、当社の関係者及び関係会社と当該会社の関係者及び関係会社の間には、特筆すべき資本関係はありません。
	人的関係	当社と当該会社との間には、記載すべき人的関係はありません。また、当社の関係者及び関係会社と当該会社の関係者及び関係会社の間には、特筆すべき人的関係はありません。
	取引関係	当社と当該会社との間には、記載すべき取引関係はありません。また、当社の関係者及び関係会社と当該会社の関係者及び関係会社の間には、特筆すべき取引関係はありません。
	関連当事者への該当状況	当該会社は、当社の関連当事者には該当しません。また、当該会社の関係者及び関係会社は、当社の関連当事者には該当しません。

※使用為替レート：1ウォン＝0.09円（2013年2月13日付け）

5. 業績に与える影響

当該合弁会社は、平成26年2月期より当社の連結子会社となる予定ですので、平成25年2月期の当社連結業績に与える影響はございません。

以上

別　紙

ネオス株式会社

neos

日本のモバイルマーケット向けに
対するセールスフォース

スマートフォン
ソリューション提供力

大手通信キャリア、大手端末メーカー、
大手コンテンツプロバイダー、一般法人
等へのサービス提供実績

NemusTech.,Co.Ltd.

nemus

Android、iOS、TIZEN等の
高度かつ先進の技術力

スマートフォン
最先端技術力

グローバルエレクトロニクス
メーカーやプラットフォーム
フォルダーとの開発実績

nemus

ネマステック
ジャパン

通信キャリア、端末メーカー向け端末パフォーマンス最適化の支援
コンテンツプロバイダー、一般法人向けアプリケーション開発、サービス構築
独自プロダクトの日本マーケットにおける展開

**私たちは日本マーケットにおけるスマートフォン市場の
リーダーシップをとっていきます**

NemusTechの主なソフトウェア製品

Android向けマルチセンサーインターフェース フレームワーク「MSI」

■データの変換とシグナルフィルターのさまざまな機能を提供
■３Dグラフィック構造と動作の間での関連付けを実現
■センサーシュミレーターをサポート
■加速度計とジャイロを使った動作認知
■位置検索と住所変換、GPS機能
■ロギングツールとエミュレータユーティリティーの提供

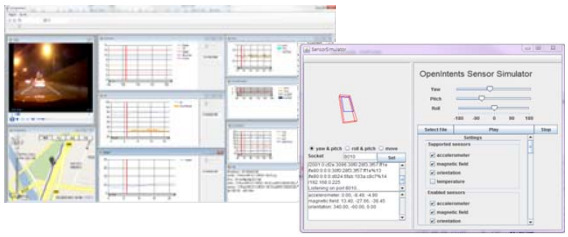

Android向けリッチUXフレームワーク「Tiffany」

■2D/3D 向けに多数のグラフィックエフェクトをサポートするエンジン
■3Dモデリング作業をクイックかつイージーに行える
■2011年には2000万を超えるスマートフォンで使用された実績をもつフレームワーク
■SUMSUNG Galaxyシリーズに採用

