平成 25 年 12 月 24 日

各　　位

会 社 名　日 本 ア ジ ア グ ル ー プ 株 式 会 社
代表者名　代表取締役会長兼社長　　山下　哲生
（コード番号 3751　東証マザーズ）
問合せ先　取　　締　　役　　渡邉　和伸
TEL（03）-4476-8000（代表）

# 福岡県苅田町において「白石ソーラーウェイ」建設がスタート

当社の連結子会社である JAG 国際エナジー株式会社および国際航業株式会社が、福岡県苅田町において、太陽光発電所の建設をスタートいたしますので、別紙の通りお知らせいたします。

（別紙）
プレスリリース資料
『福岡県苅田町において「白石ソーラーウェイ」建設がスタート』

以上

日本アジアグループ

－News Release－

各 位

2013年12月24日
日本アジアグループ株式会社

# 福岡県苅田町において「白石ソーラーウェイ」建設がスタート

グリーン・コミュニティの実現を目指し、国内外でメガソーラー発電所の開発に注力する日本アジアグループ株式会社（コード：3751、本社：東京都千代田区、代表取締役会長兼社長：山下 哲生、以下「日本アジアグループ」）傘下のJAG国際エナジー株式会社（本社：東京都千代田区、代表取締役社長：木村 泰宏、以下「JAG国際エナジー」）、同グループ傘下の国際航業株式会社（代表取締役社長：土方 聡、以下「国際航業」）、及び株式会社安川電機（本社：福岡県北九州市、代表取締役会長兼社長：津田 純嗣、以下「安川電機」）の連合体は、このたび福岡県が公募を行った「県有地を活用したメガソーラー設置運営事業者（優先交渉権者）」に選定され、苅田町白石地区において「白石ソーラーウェイ」の建設をスタートいたします。本件は、事業計画（適切性、安全性、賃料）、事業遂行（経営の安定性、実績、円滑な施工）、波及効果（施工時の地元企業連携）、地域活性化策などが評価されました。JAG国際エナジーが事業統括を行い、国際航業は自治体や地域との連携、安川電機はEPC※1を担います。

「白石ソーラーウェイ」は、福岡県所有の白石工業団地厚生用地を有効活用した、出力約２MW、一般家庭の約 600 世帯分※2 に相当する規模のメガソーラー発電所になります。総事業費は約6億円を見込み、発電した電力は全量を九州電力へ売電する予定です。周防灘に面した当発電所は日射量も豊富なため、安定した発電が期待されます。尚、本プロジェクトは「響灘ソーラーウェイ（2MW）」に続き、地元企業である安川電機と手がける２号案件になります。

日本アジアグループは再生可能エネルギーの固定価格買取制度のもとメガソーラー発電所の開発に向け、これまでの実績により培った技術とノウハウを活用し、地域特性にあわせた太陽光発電所の開発を行うとともに、地域住民の方々と本施設を活用した地域づくり、まちづくりへの取り組みを進めてまいります。

※1「Engineering（設計）, Procurement（調達） and Construction（建設）」の略。設計、資機材調達、製作、建設工事を含む一連の流れの事を指す。
※2 住宅に設置する太陽光発電システムの平均設置容量：3.0～3.5kW（当社調べ）

■「白石ソーラーウェイ」開発計画概要

| | |
|---|---|
| 発電所名称 | 白石ソーラーウェイ |
| 立地場所 | 福岡県京都郡苅田町 |
| 立地面積 | 約 36,000 ㎡ |
| 出力 | 約２MW |
| 着工時期 | 2014 年２月（予定） |
| 竣工時期 | 2014 年８月（予定） |
| ＥＰＣ事業者 | 株式会社安川電機 |
| パネルメーカー | 京セラ株式会社 |

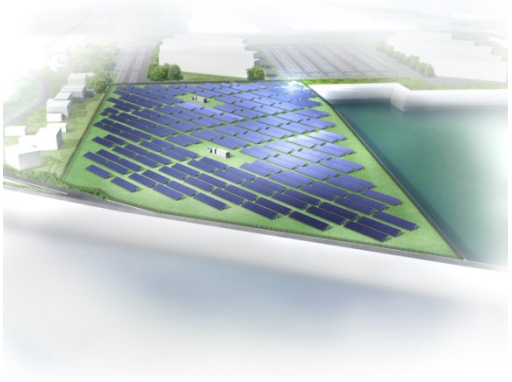

白石ソーラーウェイ完成予想図

【日本アジアグループ株式会社について】 http://www.japanasiagroup.jp/

日本アジアグループ株式会社は、日本と世界の確かな未来のために、人と地球に優しいまちづくり「グリーン・コミュニティ」の実現を目指しています。

生活や経済活動を支える新たな社会インフラとしての空間情報の整備・構築、利活用を提供する「空間情報コンサルティング事業」、低炭素で防災機能を強化したエコタウン開発を推進し、環境価値の創出と資産価値の向上を実現する「グリーンプロパティ事業」、自然エネルギーの普及を後押しする太陽光発電所開発を企画から資金調達・建設・管理運営まで一貫して行う「グリーンエネルギー事業」の3つの技術サービスと、産業と社会の発展に資本を供給する「ファイナンシャルサービス事業」が緊密に連携・サポートすることで、国内からアジア、海外まで幅広く事業を展開しています。

【名　　称】 日本アジアグループ株式会社（持株会社）
【上 場 市 場】 東京証券取引所マザーズ（コード：3751）
【本社所在地】 〒102-0085 東京都千代田区六番町2番地
【資　本　金】 38 億円
【従 業 員 数】 2,844 人（連結）（2013 年9月末現在）
【子 会 社 数】 61 社（2013 年9月末現在）

【JAG国際エナジー株式会社について】 http://www.jag-energy.co.jp/

JAG国際エナジー株式会社は、全国規模での発電所開発に取り組み、自治体や民間企業、個人の方々の所有・管理する遊休地や未利用地などを、未来のエネルギーを生み出す太陽光発電所として蘇らせます。

【名　　称】 JAG国際エナジー株式会社
【本社所在地】 〒102-0085 東京都千代田区六番町2番地
【資　本　金】 2億3,500万円
【業 務 内 容】 再生可能エネルギー発電施設の開発・運営、および関連するコンサルティング

【国際航業株式会社について】 http://www.kkc.co.jp/

国際航業株式会社は、空間情報技術のリーディングカンパニーとして、最先端の計測技術と幅広いコンサルティング技術により公共サービスの向上に貢献してまいりました。長年にわたり国内外で培った安心・安全な地域づくり、低炭素社会づくりのノウハウと、空間情報の高度な分析を可能とするGIS（地理情報システム）を活用し、「環境・エネルギー」、「防災・減災」、「アセットマネジメント」の視点から、行政政策の立案や社会インフラの整備・運用の総合コンサルティングを実施し、新しい時代が求める「グリーン・コミュニティ」の創造を提案してまいります。

【名　　称】 国際航業株式会社
【本社所在地】 〒102-0085 東京都千代田区六番町2番地
【資　本　金】 167 億 29 百万円
【業 務 内 容】 空間情報コンサルティング（空間情報技術サービス、建設コンサルタントサービス）、RE（Renewable Energy）関連事業、防災関連事業、環境保全事業、マーケティングおよび位置情報サービス、その他

【お問い合わせ先】
日本アジアグループ株式会社
コーポレート・コミュニケーション部　：船橋
TEL：03-3288-5704　e-mail：press@japanasiagroup.jp　URL：http://www.japanasiagroup.jp/