人と人の間に豊かな空間を

平成 26 年 10 月 1 日

各　位

会 社 名　株式会社アスコット
代表者名　代表取締役社長　加賀谷愼二
（JASDAQ：コード番号：3264）

全住戸 天井高 3ｍ以上、アトリエのような開放的空間のあるマンション

ASCOT PARK 日本橋人形町 ATELIER

「2014 年度　グッドデザイン賞」を受賞

GOOD DESIGN AWARD 2014

東京都心エリアを中心に分譲マンション開発を行っている「株式会社アスコット」（本社：東京都新宿区 代表取締役社長 加賀谷愼二）が開発した「アスコットパーク日本橋人形町アトリエ」が、2014 年度グッドデザイン賞（主催：公益財団法人日本デザイン振興会）を受賞いたしました。

今回受賞した物件は、天井高 2.5m～ 2.6mが主流の中、全住戸 3m（一部 4.1m）以上とし、ボルタリングをする、美術館サイズの絵画を飾る、壁一面に本棚を設置するなど、住む人が自由自在に暮らしをスタイリングできるアトリエのような開放的な空間を創りあげたことが、「居住者の住まい方に幅を持たせるアイデア」として高く評価されました。

また本物件は、江戸情緒が今なお残る日本橋人形町に建つことから、日本伝統の工芸品や柄、色をデザインにちりばめることで街に呼応させ、街の持つ雰囲気を暮らしの中に溶け込ませました。

今後も、物件ごとにこだわりを持ったデザインを追及し、住む人に新たなライフスタイルを提案して参ります。

◆審査委員の評価コメント
天井高を高く設定して居住者の住まい方に幅を持たせるというアイデアは、シビアに事業性を重視しなければならない高層分譲マンション計画において、とても大胆な決断であったと想像され、高く評価します。
今後はアトリエ空間のライフスタイルに、さらなるバリエーションを設けていくことで、高層マンションの一つのプロトタイプとなってゆくことが期待されます。





アスコットパーク日本橋人形町アトリエ

所在：東京都中央区日本橋人形町 2 丁目 21 - 3
交通：東京メトロ日比谷線「人形町駅」徒歩 2 分
構造：鉄筋コンクリート
規模：地上 10 階
戸数：18 戸（販売済み）
竣工：平成 25 年 6 月
設計：株式会社アアル建築計画 / 下博文建築設計室



株式会社アスコット　経営管理部 保坂　　TEL:03-5363-8426　FAX:03-5363-7763
E-mail：ir@ascotcorp.co.jp　http://www.ascotcorp.co.jp/

江戸の風情を現代のカタチに。「日本伝統美」に包まれた住まい。

コンセプトは「江戸のアトリエ」
歴史ある街 日本橋人形町の街並みに溶け込むよう各所に日本伝統の意匠を凝らし、外観は葛籠※1 をモチーフにしたタイルを楯横に貼り分け、内装は照明器具やサインなどに矢羽模様※2 や市松模様を記すなど、細部にまでこだわりました。

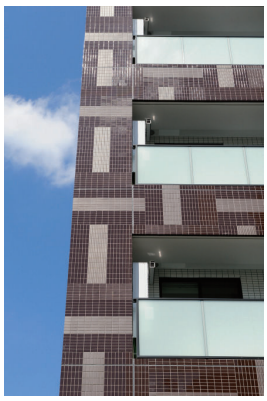

※1 葛籠（つづら）
竹ひごを編んだものに和紙を貼り、
その上に漆を塗って仕上げた日本伝統の収納箱。



4 種類のタイルで縦横に貼分け
葛籠の表情を創る。

※2 矢羽根模様
矢羽を図案化した江戸の伝統柄。
和服などに使用され縁起柄といわれる。

エントランスのアクセントとして内壁を彩る。



「アトリエ空間」を自分仕様に。ライフスタイルを創り上げる愉しさを提案。

全住戸 天井高 3m以上（最上階ロフト付き 4.1m）の「アトリエ空間」が創る新たなライフスタイル。
さらにその「アトリエ空間」や居住スペースを、当社独自のポイントセミオーダーシステム※3 にてそれぞれのライフスタイルに合わせて選んで創り上げる愉しさを提案しました。

※3 ポイントセミオーダーシステム（2007 年グッドデザイン賞受賞）
あらかじめ付与されたポイント数に応じ、カタログから自分のライフスタイルに合わせたアイテムを選ぶ当社独自のシステム。
ポイント内であれば無償で選ぶことができ、食器洗い機などの設備だけでなく、通常は設計変更と呼ばれる壁紙やフローリング、キッチンカウンターの形状やタイルなど 選ぶだけでオリジナルの住まいづくりが楽しめる。



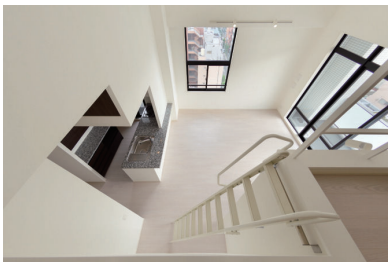

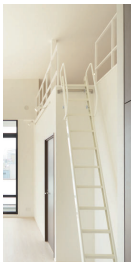

ポイントセミオーダーシステム セレクトアイテムの一例

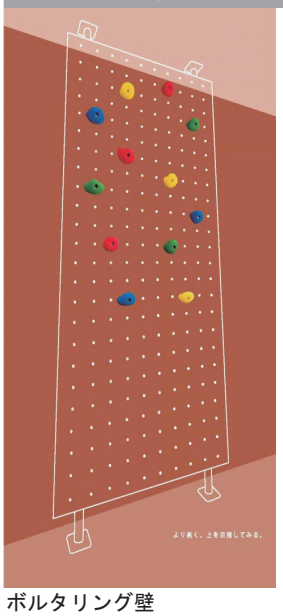

ボルタリング壁

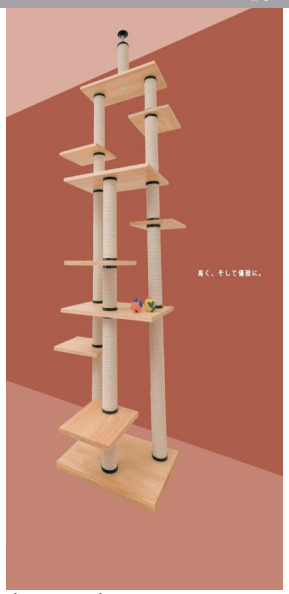

キャットタワー



2段ベッド

会社概要

会社名	株式会社アスコット	事業内容	・分譲マンション開発事業
所在地	東京都新宿区新宿1丁目7番1号		・戸建住宅開発事業
代表者	代表取締役社長　加賀谷　愼二		・不動産ソリューション事業
資本金	1,434,638千円		（収益不動産開発、ソリューション、コンサルティング、仲介）

株式会社アスコット　経営管理部　保坂　　TEL：03-5363-8426　FAX：03-5363-7763
E-mail ： ir@ascotPcorp.co.jp http://www.ascotcorp.co.jp/