平成 26 年 2 月 21 日

会 社 名　　株式会社レッド・プラネット・ジャパン
代表者名　　代表取締役社長　小野間　史敏
（JASDAQ　コード：3350）
問合せ先　　経営企画室　室長　丹藤　昌彦
（TEL　050-5835-0966）

“チューンホテル那覇 沖縄”

雑誌「週刊ホテルレストラン」の表紙を飾る!!

当社連結子会社の株式会社レッド・プラネット・ホテルズ・ジャパンが運営する、**「チューンホテル那覇 沖縄」**が平成26年２月21日付**「週刊ホテルレストラン」**の表紙を飾りました。

現在、当社グループはホテル事業を開始し、日本における第１号店**「チューンホテル那覇　沖縄」**が平成25年８月にオープンし、多くの方々に利用いただき、順調に推移しております。

最近、ホテル専門誌等からのインタビューも多く、今回、雑誌**「週刊ホテルレストラン」**の表紙及び次ページ（４ページ目）に掲載されました。

「チューンホテル那覇　沖縄」は主要幹線道路の国道 58 線沿いに位置し、那覇空港から車で約 15 分、モノレール美栄橋より徒歩約５分、国際通りへは徒歩約 10 分、また離島の玄関口泊港のアクセスまでも抜群で、ビジネス、観光に最適なホテルです。チューンホテルズのコンセプトに沿った全 117 室の客室は、同カテゴリーのホテルとしてはゆとりのあるサイズの 16 ㎡～22 ㎡、また洗い場のある広めの浴室は、洗面台と分かれており、旅の疲れを癒し、ゆったりとお寛ぎ頂ける空間となっております。

電　話　番　号　　050-5835-1133　（宿泊予約宛）
電話予約受付時間　　月曜日～金曜日　午前 9 時 30 分～午後 5 時 30 分

チューンホテル那覇　沖縄　概要

住　　所　　〒900-0016　　沖縄県那覇市前島３丁目１番４号
電話番号　　098-943-0770
客 室 数　　全 117 室　ダブルルーム　81 室　ツインルーム 36 室

ホテルホームページ　　http://www.tunehotels.com/jp/jp

本件に関するお問い合わせ先
株式会社　レッド・プラネット・ホテルズ・ジャパン
営業本部長　後藤
Tel：　050-5835-1003











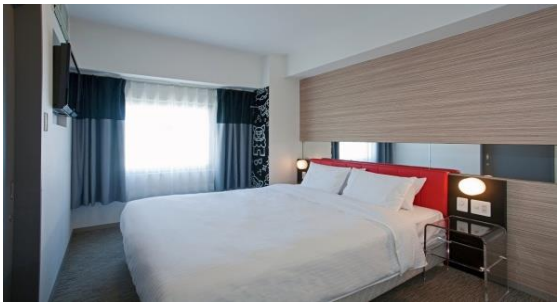

平成26年2月21日発行（毎週金曜日発行但し第5週は除く）　第49巻7号（通巻第2053号）昭和42年4月21日　第3種郵便物認可

HOTERES

ホテルズ

週刊 ホテルレストラン

2014 2/21 ¥1600

特集 結婚式実施率アップのためのウエディング施策

動き出した!
～4社合同企画　20歳以下の列席者食事代無料!～

TOP INTERVIEW
株式会社チョイスホテルズジャパン
代表取締役社長 村木 雄哉 氏

www.ohtapub.co.jp Ohta Publications

Hotel HoteresEye

チューンホテル那覇 沖縄

5ツ星クラスのベッドと機能的かつバリュープライスの「チューンホテル」が国内で続々展開



チューンホテルズが定める「5ツ星クラスのベッド」の確かな寝心地。壁にシーサーのキャラクターを施し沖縄らしさを強調
※「5ツ星クラスのベッド」とは、5ツ星ホテルに納品するベッドメーカーが、同社のリクエストに合わせて特別製作した高品質のスプリングマットレス、枕、枕カバー、ベッドシーツ、スレッドカウント250の羽毛掛け布団のこと



和洋豊富な朝食メニューも人気の一つ



ゆいレール「美栄橋駅」より徒歩5分、国道58号線沿い市内中心地という好アクセスに位置する「チューンホテル那覇 沖縄」



ホテル1階の「J'S New York」はオールデイダイニングの役割も



客室と同じ“シーサーのキャラクター”を施した明るいフロント

2013年12月、悲願の「インバウンド1000万人」を達成。円安の影響も大いにあるが、LCC就航から1年がたち、日本という観光マーケットの拡大を感じる中、日本におけるチューンホテルズ（tune Hotels）を展開するレッド・プラネット・ジャパンが14年1月、今後の展開を発表した。

チューンホテルズは、LCCのエアアジアの関連会社で07年に設立。現在はマレーシア、イングランド、スコットランド、オーストラリアなど9カ国38軒6056室を展開している。現在、日本には13年8月にリブランドオープンした「チューンホテルズ那覇 沖縄」のみだが、20年までに、政令指定都市を中心に約20軒オープンするという。リブランドだけでなく新規案件もいくつか検討しており、直近では東京・浅草に16年6月、新規開業する予定だ。

日本1号店となった「チューンホテルズ那覇沖縄」は全館禁煙・Wi-Fi完備に加え5ツ星クラスのベッドを導入した、アジア発・バリューホテルチェーンとしてのブランディングを脈々と果たしており、開業以来、稼働率は好調に推移している。

レッド・プラネット・ジャパン小野間史敏代表取締役社長は、「稼働もユーザー満足も好調な那覇沖縄店でのホスピタリティーノウハウと各エリアの地域性を鑑みながら、日本での展開の指針にしていきたい」と話している。またチューンホテルズとして、優れた英会話力を有するスタッフを全店舗でそろえるとしており、最高級のしつらえにバリュープライス、そして際立つグローバル力を売りに日本での知名度アップを図る。

（取材・本誌　森下智美）



レッド・プラネット・ホテルズリミテッドCEOティモシー・ハンシング氏（左）、レッド・プラネット・ジャパン代表取締役社長 小野間史敏氏（右）

DATA

所在地＝沖縄県那覇市沖縄県那覇市前島3-1-4／TEL＝098-943-0770／開業年月日＝2013年8月12日開業／規模＝地上10階／駐車場＝116台／敷地面積＝553.56㎡／施設面積＝553.56㎡／延べ床面積＝3309.2㎡／客室数＝117室・内訳：ツイン36室（広さ16～22㎡）・ダブル81室（広さ17～8㎡）／その他の施設サービス＝レストラン、全館・Wi-Fi完備、全室LANケーブル、バス・トイレ別、コインランドリー、自動販売機、PCコーナー無料／設計＝㈱エフ・アイ・オウ・アソシエイツ／施工＝㈱東江建設／初年度売り上げ見込み＝NA／初年度稼働率＝NA／運営＝㈱レッド・プラネット・ジャパン／ホテルスタッフ数＝正社員11人／総投資額・投資回収見込み年数＝NA