Press Release

neos

各　位

2014 年 4 月 10 日

会社名　ネオス株式会社
代表者名　代表取締役社長 池田 昌史
（コード番号：3627　東証第 1 部）

ドコモの写真共有サービス「フォトコレクション」専用 Android 向けビューワーアプリ【my フォトコレ】提供開始！

モバイル、インターネットサービスを手掛けるネオス株式会社（本社：東京都千代田区、代表取締役社長：池田 昌史 以下ネオス）は、この度、NTT ドコモが提供しているスマートフォン向け写真保存、写真整理、写真共有サービス「フォトコレクション」にアップロードされている写真や動画を楽しむことができる、Android 向けビューワーアプリ【my フォトコレ】の提供を開始いたしました。

当アプリは、GooglePlay にて無料でダウンロードすることができます。



「フォトコレクション」は、写真や動画をクラウドに保存できるサービスです。スマートフォンで撮影した写真や動画、また、パソコンに保存されている写真や動画が自動的にクラウドにアップロードされ、スマートフォンだけではなく、自宅のパソコンやタブレットからも見ることができます。

今回、ネオスはベンダー向け公開 API を活用した「フォトコレクション」専用 Android 向けビューワーアプリ【my フォトコレ】の提供を開始いたしました。【my フォトコレ】は、「フォトコレクション」にアップロードされている写真や動画を、年月、人物、イベント、場所、アルバムといったカテゴリーや、設定しているタグごとに表示・閲覧することができるビューワーです。タグごとの表示により、さまざまな視点で思い出の写真や動画を振り返ることができます。

また、閲覧機能の他に、端末に保存されている写真や動画をアップロードできる機能も搭載しており、一度アップロードしたファイルにはアップロード済のマークが表示されるため、同じファイルの二重アップロードを防止することも可能です。

【my フォトコレ】は、2013 年 11 月より iPhone 向けアプリを展開しておりますが、今回 Android 版を開発するにあたり、UI デザインを Android 向けに最適化し、写真画像をより素早く表示させる等の機能強化を行いました。

今後、ネオスは、数々のフォト系サービスの開発経験を生かしながら、ユーザーの利便性を追求し、本アプリの更なる機能拡張や改善を実施していきます。

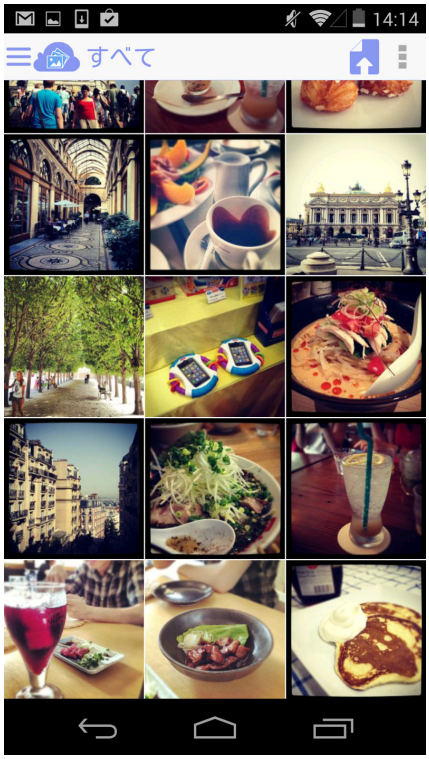



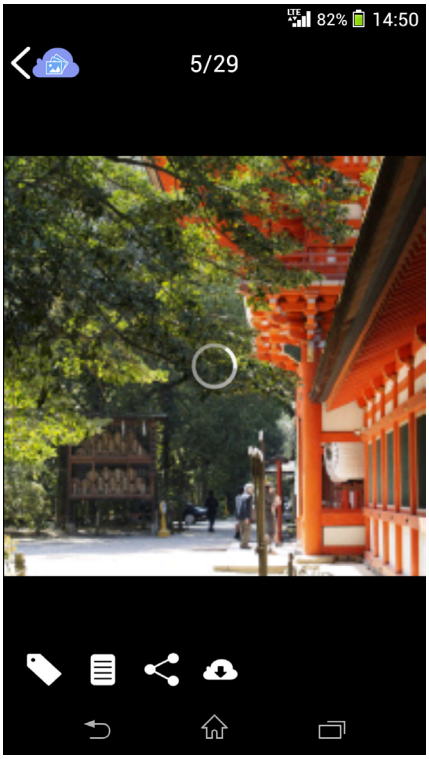

◆写真・動画の閲覧機能

・「フォトコレクション」にアップロードされている写真や動画、作成したスライドムービーを年月、人物、イベント、場所、アルバムといったカテゴリーごとや設定しているタグごとに表示します。

◆アップロード機能

・端末に保存されている写真や動画を「フォトコレクション」へアップロードできます。

・アップロードする写真や動画を選ぶ画面では、写真や動画を選びやすいように、日付ごとに表示します

・一度アップロードした写真や動画にはアップロード済みマークが付くので、同じファイルのアップロードを防止できます。

◆ダウンロード機能

・「フォトコレクション」に保存されている写真や動画を端末にダウンロードできます。

＜【my フォトコレ】について＞

◆サービス名：my フォトコレ

◆対応端末：Android OS 4.1 以降

◆Google Play　URL：https://play.google.com/store/apps/details?id=jp.co.pfizer.myphotokore.activity

◆価格：無料

※【my フォトコレ】を使用するには、NTT ドコモが提供しているサービス「フォトコレクション」へのユーザー登録が必要です。

今後もネオスは、最先端の技術・コンテンツを駆使し、豊かなサービスを提供してまいります。

＜ネオスについて＞

【商　号】ネオス株式会社
【本　社】東京都千代田区神田須田町 1-23-1　住友不動産神田ビル 2 号館
【ＵＲＬ】http://www.neoscorp.jp/
【設　立】2004 年 4 月
【代表者】池田　昌史
【グループ事業内容】
◆ソリューション事業：アプリケーション・コンテンツ・ウェブにおける総合的な技術、ノウハウを応用して、顧客ニーズに対応したソリューションの提供を行う事業
◆プロダクト＆サービス事業：開発したソフトウェア・システム・コンテンツ等のプロパティをライセンス、ASP サービス、コンシューマー・サービス等を通じて展開する事業

＜このニュースリリース・素材の提供に関するお問合せ先＞

ネオス株式会社
担当：　経営管理部　広報／山﨑　桑田
Email：info@neoscorp.jp
TEL：03-5209-1590　FAX:03-5209-1591
〒101-0041　東京都千代田区神田須田町 1-23-1　住友不動産神田ビル 2 号館
http://www.neoscorp.jp/

※記載されている社名、製品名、ブランド名、サービス名は、すべて各社の商標または登録商標です。