Press Release

neos

各　位

2014 年 9 月 24 日

会社名　ネ　オ　ス　株　式　会　社
代表者名　代表取締役社長　池　田　昌　史
（コード番号：3627　東証第 1 部）

初の Dropbox 連携チャット【meety】がドコモの「データ保管 BOX」、「GoogleDrive」等に続々対応！

～チャットでオンラインストレージデータを共有～

モバイル、インターネットサービスを手掛けるネオス株式会社（本社：東京都千代田区、代表取締役社長:池田昌史以下ネオス）は、この度、ビジネス向けにも活用できる新しいタイプのチャット【meety】の機能拡充を行い、新たに提供を開始いたしました。当アプリは「App　Store」「Google Play」で無料でダウンロードすることができます。

【meety】は、チャットタイプのコミュニケーションツールです。一般的なチャット機能のほか、ワンタッチで端末内のデータを添付する感覚で、オンラインストレージ内のさまざまなファイルを直接共有できることが大きな特徴です。チャットで共有可能なファイルも Office ドキュメントや PDF などビジネスに必要とされるさまざまなデータ形式や、音楽、動画などのメディアファイルにも対応しており、PC で作成した資料をオンラインストレージに保存すればいつでも、どこでもスマホのチャットで共有することが可能です。

今回、「Dropbox」に加え、新たに NTT ドコモが提供する「データ保管 BOX」や、Google Inc.が提供する「GoogleDrive」、Box, Inc.が提供する「box」といったメジャーなオンラインストレージの共有に対応いたしました。また、iPad にも対応しており、ビジネスに最適な大画面でチャットやファイルの共有が可能となりました。

さらに Android にも対応し、さまざまなプラットフォームで利用できるようになりました。

meety

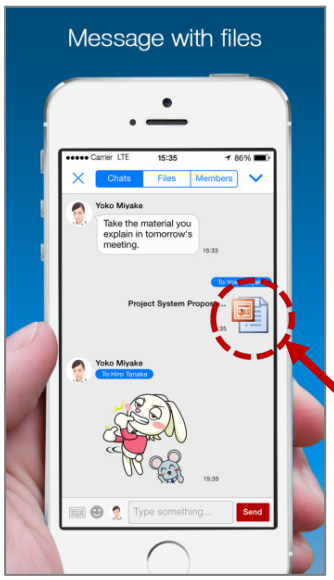

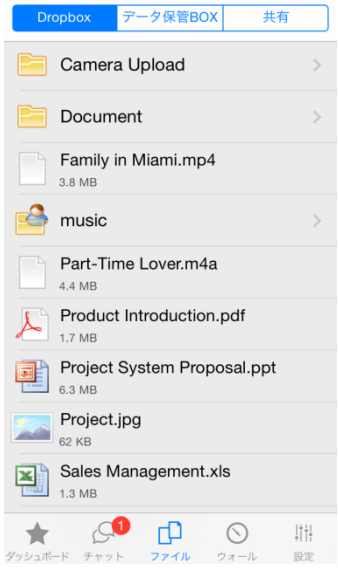

Dropbox

GoogleDrive

box

データ保管 BOX

そのほか、グループチャット内で必ず読んでほしい人に向けて、チャット文章に「to（宛先）指定」をすることができます。内容はグループ内で共有されますが、必ずチェックしてほしい相手を指定することが可能です。自分の近況を投稿しシェアできるウォール機能も搭載しています。気になる投稿やじっくり読みたい投稿は、「Favorite」にチェックを入れることで、投稿がタイムラインに埋もれることなく後でまとめて読むこともできます。

【meety】は、上記のような機能を有することにより、個人ユースはもとより、ビジネス向けツールとしても有効に活用することができます。

<【meety】主な機能>

（ビジネスシーン向け）

■オンラインストレージ連携機能

チャット内で、ワンタッチでオンラインストレージ内のさまざまなファイルを直接共有することができます。Office ドキュメントや PDF などビジネスに必要なデータ形式や、音楽、動画などのメディアファイルに対応しており、PC で作成した資料をスマホのチャットで共有することも可能です。（Android 版は現在 Dropbox の対応のみとなっています。）

■チャット毎のファイル管理

チャットで共有したファイルはチャットグループ毎に管理されるため、後で簡単に探すことができます。また、受信したファイルを他のチャットに展開することも可能です。

■to（宛先）指定機能

グループチャット内で、必ず読んでほしい人に向けてチャット文章に「to（宛先）指定」をする事ができます。必ずチェックしてほしい相手を指定することが可能です。

■ウォール機能

気になった情報を手軽に友達に展開できます。 気になる投稿や後でチェックしたい投稿を「Favorite」にチェックすることで、後からその投稿だけをまとめてチェックすることもできます。

また、自分だけしか閲覧できない投稿も残せるので、備忘録としても利用可能です。

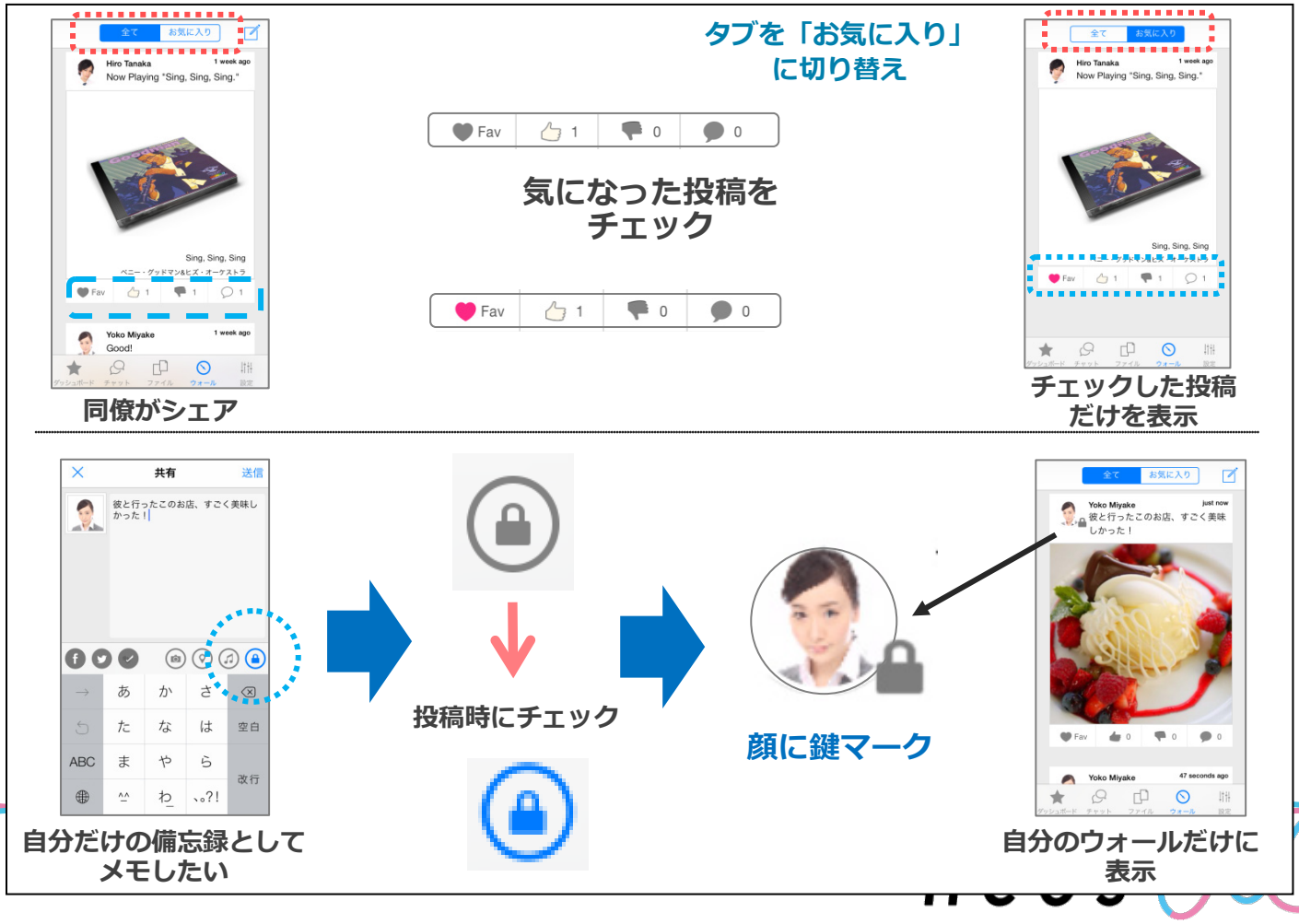

（普段のコミュニケーション向け）

■曲共有機能

聴いている曲をチャット上でシェアすることができます。チャット内の友人は曲の詳細を知ることができ、iTunes Store を通じてその曲を購入することも可能です。（iOS 版のみの機能となっています。）

■Facebook/Twitter/Foursqare 連携機能

チャット投稿と同時に Facebook/Twitter/Foursqare に連携して投稿することが可能です。

■招待状機能

「招待状」を送信することで、気心が知れた人をその場で友達として招待することが可能です。
招待状はプロフィールとしても表示されます。デザインを変更することも可能なので、自分らしさを表現することができます。

App Store　　Google Play

＜【meety】概要＞

◆アプリ名称：meety（読み：ミーティー）

◆利用料金：

- Free プラン（無料）：ファイルストレージが 100M まで利用可能
- Premium プラン（有料）ファイルストレージが 1GB まで利用可能

◆対応端末：iPhone OS 7.0 以降　Android OS 4.0 以降

◆App Store URL：https://itunes.apple.com/jp/app/meety-messaging-with-files/id867944221?mt=8

◆Google Play URL：https://play.google.com/store/apps/details?id=jp.neoscorp.android.meety

今後もネオスは、最先端の技術・コンテンツを駆使し、便利で豊かなサービスを提供してまいります。

＜ネオスについて＞

【商　号】ネオス株式会社
【本　社】東京都千代田区神田須田町 1-23-1　住友不動産神田ビル 2 号館
【ＵＲＬ】http://www.neoscorp.jp/
【設　立】2004 年 4 月
【代表者】池田　昌史
【グループ事業内容】
◆ソリューション事業：アプリケーション・コンテンツ・ウェブにおける総合的な技術、ノウハウを応用して、顧客ニーズに対応したソリューションの提供を行う事業
◆プロダクト＆サービス事業：開発したソフトウェア・システム・コンテンツ等のプロパティをライセンス、ASP サービス、コンシューマー・サービス等を通じて展開する事業

＜このニュースリリース・素材の提供に関するお問合せ先＞

ネオス株式会社
担当：　経営管理部　広報／山崎
Email：info@neoscorp.jp
TEL：03-5209-1590　FAX:03-5209-1591
〒101-0041　東京都千代田区神田須田町 1-23-1　住友不動産神田ビル 2 号館
http://www.neoscorp.jp/

※記載されている社名、製品名、ブランド名、サービス名は、すべて各社の商標または登録商標です。