Press Release

neos

各　位

2014 年 12 月 2 日

会社名　　ネ　オ　ス　株　式　会　社
代表者名　代表取締役社長　池　田　昌　史
（コード番号：3627　東証第 1 部）

端末内画像に加えてクラウドにアップされた写真も閲覧、さらにプリント注文も可能に！スマートフォン向けアプリ【ドコでも写真プリント】提供開始

～Facebook や Instagram 上の画像も簡単に写真プリント！～

モバイル、インターネットサービスを手掛けるネオス株式会社（本社：東京都千代田区、代表取締役社長:池田　昌史　以下ネオス）は、この度、スマートフォン端末内の写真や、各種写真・動画クラウドサービスにアップされているファイルを閲覧し、プリント注文が簡単にできるスマートフォン向けアプリ【ドコでも写真プリント】の提供を開始いたしました。



スマートフォンの急速な普及とソーシャルネットワークサービスを利用するユーザーの定着により、写真を撮ってクラウドサービスにアップするスマートフォンユーザーが増加してきております。このようなマーケット動向に伴い、写真プリントもスマートフォン一つで、手軽にスマートに行いたいというニーズが増えてきており、そのニーズに応えるために、【ドコでも写真プリント】アプリを開発し提供を開始しました。

当アプリは「App　Store」「Google Play」から無料でダウンロードすることができます。

従来の写真プリントサービスは、端末内の写真画像をプリントするサービスが一般的ですが、ネオスが提供する【ドコでも写真プリント】の大きな特徴は、端末内の写真画像はもちろん、Facebook や Instagram、Picasa といったクラウドサービスにアップされている画像を、アプリ内でまとめて手軽に閲覧し、スマートフォンだけで簡単に写真プリントができることです。



様々なサービスと連携して、
一度に色々な写真を楽しめます



たまった写真を
簡単な操作でプリント！

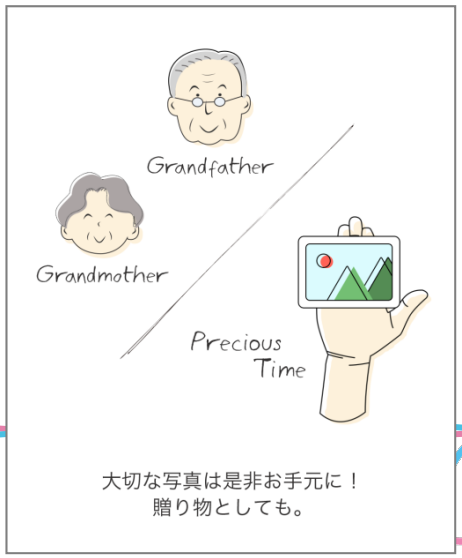

大切な写真は是非お手元に！
贈り物としても。

クラウドサービスにたまった思い出の写真をチョイスして、簡単な操作でまとめてプリント注文・決済ができ、ご自宅に配送いたします。また、ご家族やお友達に記念にプレゼントすることも可能です。

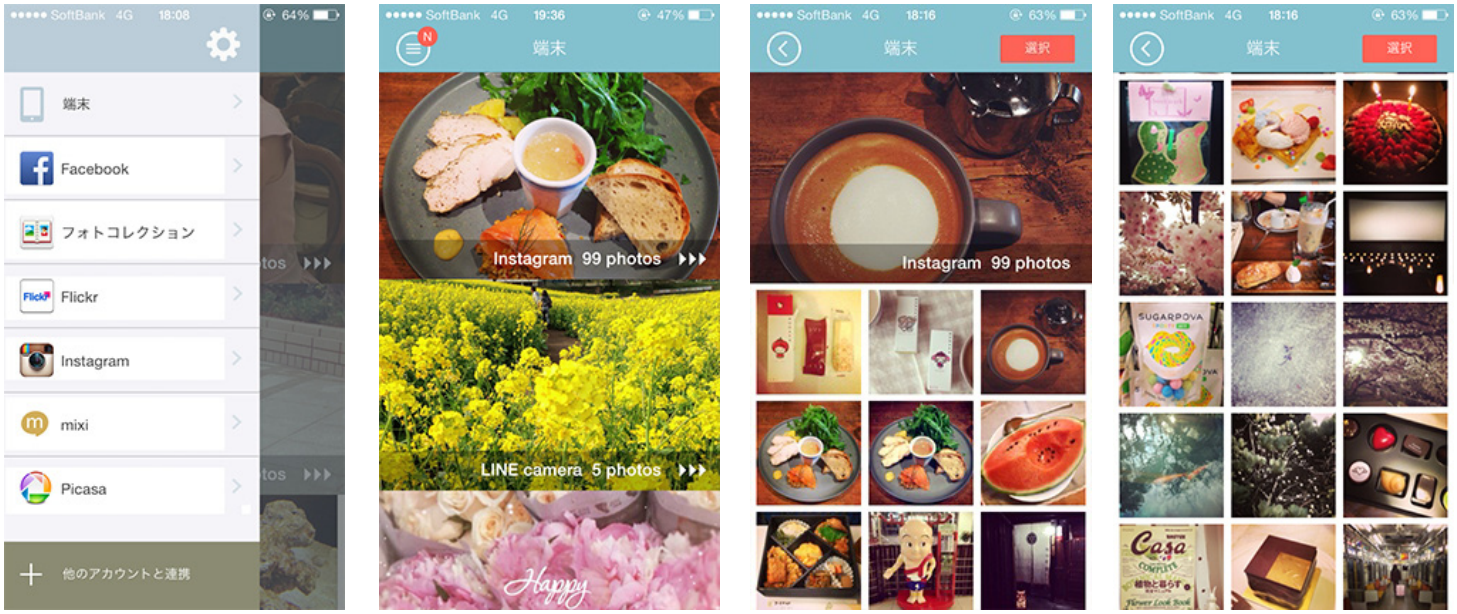

写真プリントのサイズも豊富に用意しており、L 版、2L 版に加えて人気の「ましかく(89×89(mm))」にも対応します。お好みに応じて写真サイズを選んでいただけます。

	L版	2L版	ましかく
サイズ	89 x 127 (mm)	127 x 178 (mm)	89 x 89 (mm)
説明	写真サイズとしてはもっとも一般的な大きさです。	Lサイズの2倍の大きさです。	携帯サイズ用のプリントサイズで人気のましかくサイズです。
イメージ	127mm L 89mm 127÷89＝画像比率1.42	178mm 2L 127mm 178÷127＝画像比率1.4	89mm 89mm 89÷89＝画像比率1.0
価格	¥8（税抜）	¥25（税抜）	¥8（税抜）

※価格は今後変更になる可能性があります。

【ドコでも写真プリント】は、今後もユーザーニーズを踏まえながら、プリント商材の追加や機能拡張等を行っていく予定です。

＜【ドコでも写真プリント】概要＞

◆アプリ名称：ドコでも写真プリント

◆対応クラウドサービス：「facebook」「Instagram」「Picasa」「Flickr」「mixi」「フォトコレクション」

◆利用料金：

－L 版プリント：1 枚 8 円（税抜）

－2L 版プリント：1 枚 25 円（税抜）

－ましかくプリント：1 枚 8 円（税抜）

※送料 120 円（税抜）が別途必要となります。（70 枚以上は送料無料）

※国内有名メーカー（国内有名大手メーカーによるオリジナルブランド）の印画紙を利用しています。

◆対応端末：iPhone OS 7.0　Android OS 4.0　以降

◆App Store URL：https://itunes.apple.com/jp/app/id924919923?mt=8

◆Google Play URL：https://play.google.com/store/apps/details?id=jp.neoscorp.android.dokopri&hl=ja

今後もネオスは、最先端の技術・コンテンツを駆使し、便利で豊かなサービスを提供してまいります。

＜ネオスについて＞

【商　号】ネオス株式会社
【本　社】東京都千代田区神田須田町 1-23-1　住友不動産神田ビル 2 号館
【U R L】http://www.neoscorp.jp/
【設　立】2004 年 4 月
【代表者】池田　昌史
【グループ事業内容】
◆ソリューション事業：アプリケーション・コンテンツ・ウェブにおける総合的な技術、ノウハウを応用して、顧客ニーズに対応したソリューションの提供を行う事業
◆プロダクト＆サービス事業：開発したソフトウェア・システム・コンテンツ等のプロパティをライセンス、ASP サービス、コンシューマー・サービス等を通じて展開する事業

＜このニュースリリース・素材の提供に関するお問合せ先＞

ネオス株式会社
担当：　経営管理部　広報／山崎
Email：info@neoscorp.jp
TEL：03-5209-1590　FAX:03-5209-1591
〒101-0041　東京都千代田区神田須田町 1-23-1　住友不動産神田ビル 2 号館
http://www.neoscorp.jp/

※記載されている社名、製品名、ブランド名、サービス名は、すべて各社の商標または登録商標です。