『極楽湯彦根店』リニューアルオープンのお知らせ

2015年7月31日

現在改装中の『極楽湯 彦根店』（滋賀県彦根市）は、
8月8日（土）朝6時にリニューアルオープン致します。

より一層、お客様に愛される店舗となるよう誠心誠意尽くして参りますので、今後ともご愛顧賜りたく何卒よろしくお願い申し上げます。

主な改装・変更点

・炭酸風呂の広さが2倍！

・露天壷風呂、塩サウナ、スチームサウナ誕生

・約30畳の畳座敷とリクライニングコーナー設置

・コミック大量入荷（1.5万冊）！

・お食事処全面刷新　うどんメニュー導入

・一般入館料　平日大人800円　土日祝日900円

・毎日朝風呂　営業時間：朝6時～深夜1時



【店　舗　名】　極楽湯　彦根店
【所　在　地】　滋賀県彦根市西沼波町175－1
【電　　話】　0749－26－2926

今後、計画を実施するに当たり計画が変更となる可能性があります。その場合は御了承願います。

Copyright 2015. Gokurakuyu Co., Ltd. All Rights Reserved.

〒102-0083　東京都千代田区麹町2－4　麹町鶴屋八幡ビル6F　http://www.gokurakuyu.ne.jp/
TEL 03-5275-0580　FAX03-5275-3136　　IR：ir@gokurakuyu.ne.jp



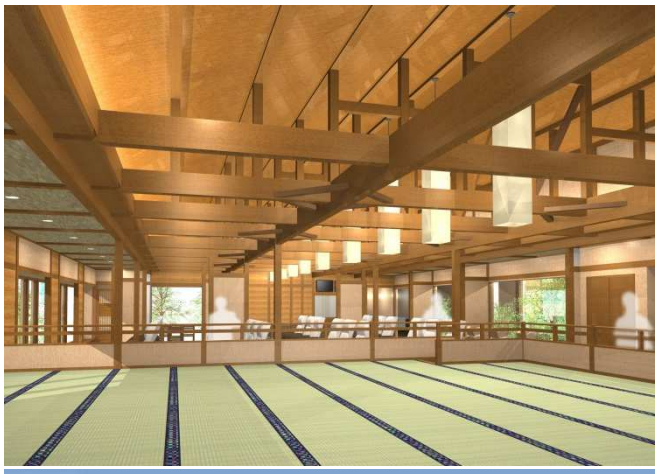



＜図 右上＞ 畳座敷約30畳
＜図 右下＞ 露天壺風呂

■オープン日

2015年 8月8日（土） 朝6時

■営業時間
早朝6時～翌深夜1時
※最終入館受付 ：翌0時30分

■飲食営業時間
早朝7時～翌深夜1時
※ラストオーダー：翌0時

■入館料金
平日 ：大人会員700円、一般800円
小人会員250円、一般300円
土日祝：大人会員800円、一般900円
小人会員300円、一般350円
回数券：5,500円/10枚綴り

お問合せ 極楽湯彦根店 電話0749－26－2926
Copyright 2015. Gokurakuyu Co., Ltd. All Rights Reserved.

〒102-0083 東京都千代田区麹町2－4 麹町鶴屋八幡ビル6F http://www.gokurakuyu.ne.jp/
TEL 03-5275-0580 FAX03-5275-3136 IR：ir@gokurakuyu.ne.jp