平成27年2月2日

各　位

株式会社ミマキエンジニアリング
代表取締役社長　小林久之
（ＪＡＳＤＡＱ　コード番号：６６３８）
問い合わせ先　取締役管理本部長　小林　修
電話：０２６８－６４－２２８１（代表）

Mimaki Target Color Emulator (MTCE) の販売開始に関するお知らせ

当社は、ターゲットとなるプリンタでプリントした色味をミマキエンジニアリング製プリンタで再現する、入出力エミュレーションプロファイル作成ソフトウエアと測色機をセットにした「Mimaki Target Color Emulator (MTCE)」の販売を平成27年２月より開始いたしますので、別紙のとおりお知らせいたします。

以上

ニュースリリース

2015 年 2 月 2 日

Mimaki Target Color Emulator

『専門知識不要の簡単色合せ』

株式会社ミマキエンジニアリング(本社/長野県東御市、代表取締役社長/小林　久之)は、ターゲットとなるプリンタでプリントした色味をミマキエンジニアリング製プリンタで再現する、入出力エミュレーションプロファイル作成ソフトウエアと測色機をセットにした「Mimaki Target Color Emulator(MTCE)」の販売を 2015 年 2 月より開始いたします。

プリンタを買い替える際に「これまで使用してきた色味が出せるか」は誰もが気にするポイントです。MTCE はカラーマネジメントの専門知識を必要とせず、ウィザードに沿った作業で簡単に入出力プロファイルの作成が可能です。機種やインクが違うプリンタでも色味を近似色で再現できるため、新たに導入した当社のプリンタでこれまで通りの色味で出力が行えます。また、複数台のプリンタを所有している場合、1 台にターゲットを合わせて他のプリンタの色味を合わせる事でモデルの違うプリンタでも同等の色味でプリントを行えます。

◎概　要

- **機種やインクが違うプリンタの色味を当社のプリンタで再現**
  ・プリンタを買い替えても以前の色味でプリント可能。リピートの仕事にも対応ができます。
  ・複数台のプリンタの色味を合わせて大量注文にも対応可能です。

- **専門知識不要の簡単色合せ**
  ・ウィザードに沿った操作で簡単に色合せが行えるので、作業者のスキルに関係なく同品質の色合せが可能です。

- **手頃な価格で導入が可能**
  ・機能を色合せに特化することで、一般的なカラーマネージメントシステムに比べ低コストでの導入が可能です。

◎販売価格　　Mimaki Target Color Emulator　　198,000 円(税別)
◎販売開始　　2015 年 2 月
◎販売目標　　1,000 本/年間(全世界)

◎お問い合わせ先

株式会社ミマキエンジニアリング
グローバルマーケティング部　所　康武
長野県東御市滋野乙 2182-3
TEL:0268-64-2281 / FAX:0268-64-2285

◎主な特長

1. ターゲットとなるプリンタの色味を近似色で再現

ターゲットとなるプリンタと色味を合わせたいプリンタ双方でチャートを測色し、自動で入力、出力それぞれのエミュレーションプロファイルを作成し、当社 RIP ソフトウエア RasterLink6※1 で出力することで、これまで使用していた色味を近似色で再現することが可能です。
当社のプリンタを複数台お持ちの場合には、ターゲットとするプリンタを決め、他のプリンタをその色味に合わせられるので急な大量注文にも同品質での対応が可能になります。
※1:RasterLink5 は 2015 年 4 月対応予定

2. 専門知識不要の簡単色合せ

これまでのカラーマネージメントシステムでは細かい設定が可能な代わりに、「どのパラメータを調整すれば良いか」と言ったカラーマネジメントの専門知識が必要でした。MTCE ではウィザードに従えばたったの 3 ステップで色合せが終了。作業時間は約 1.5 時間と短時間で行えます。

■STEP1:チャートのプリント
■STEP2:付属の測色機で測色
■STEP3:エミュレーションプロファイルの作成(自動)

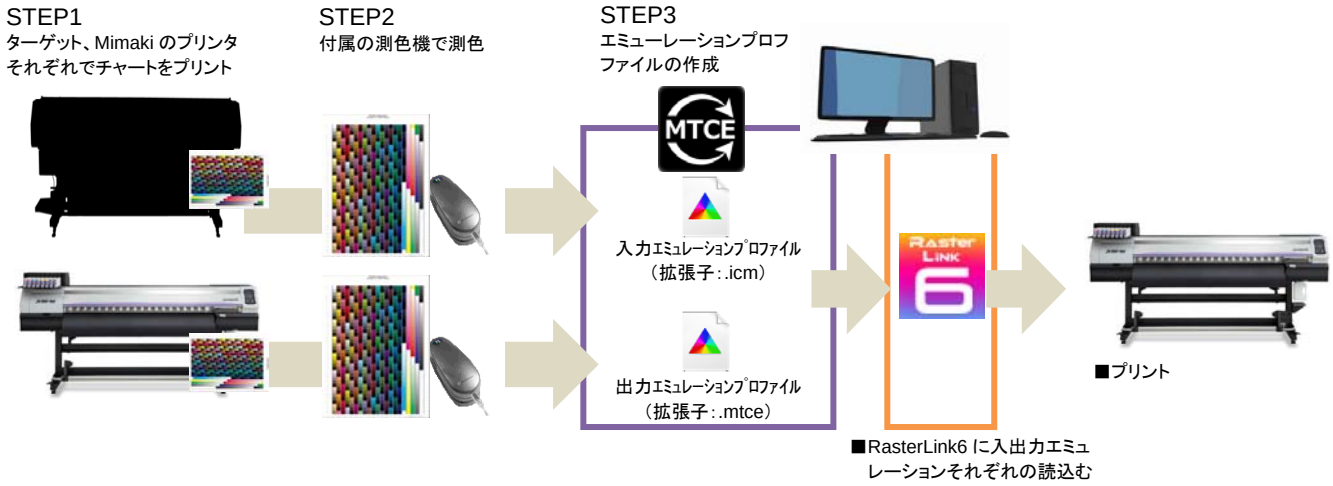

3. 手頃な価格で導入が可能

機能を色合せに特化させることでこれまで高額だったカラーマネージメントシステムと比較すると格段に低い投資で導入が可能です。測色に必要な測色機もセットになっているので届いたその日から色合せにお使いいただけます。

◎主な仕様

項　目	仕様
動作 OS	Windows Vista (SP2 以降)(32/64)、Windows7 (SP1 以降)(32/64)、Windows8(32/64)、Windows8.1(32/64)
CPU	Intel Core2Duo 1.8GHz 以上
メモリ	1GB 以上
HDD	30GB 以上
インターフェイス	USB1.1/2.0
光学ドライブ	DVD-ROM ドライブ
対応インク	Mimaki 純正ソルベントインク
対応機種	ソルベントインクが搭載可能な Mimaki 製プリンタ

※記載の仕様、デザイン、寸法などは、技術改善等により予告なく変更する場合があります。