Imagica Robot Holdings Inc.

NEWS RELEASE

各　位

平成 27 年 7 月 23 日

会　　社　　名　株式会社イマジカ・ロボット ホールディングス
代表者の役職氏名　代 表 取 締 役 社 長　塚　田　眞　人
（コード番号：６８７９　東証第一部）
問 合 わ せ 先　取締役常務執行役員 経営管理本部担当　安　藤　　潤
T　E　L　０３－６７４１－５７５０

大ヒット英国ドラマ、待望の新シーズンが日本初上陸！
「セルフリッジ 英国百貨店」シーズン 2、イマジカ BS で放送スタート

～2015 年 9 月 27 日（日） 第1話先行放送、10 月 15 日（木） レギュラー放送スタート～

当社の連結子会社である株式会社IMAGICA TVが運営する映画・ドラマ専門チャンネル「イマジカBS・映画」は、「ダウントン・アビー」「SHERLOCK（シャーロック）」に続く“上質な英国ドラマ”として世界中が注目し、150か国以上での放送が決定した大ヒット・ドラマ「セルフリッジ 英国百貨店」シーズン2（日本語吹替版）を、2015年10月15日（木）より日本初放送しますので、お知らせいたします。また、これに先立ち、2015年9月27日（日）に第1話を先行放送します。

（添付資料　全 2 枚）

株式会社 IMAGICA TV　ニュースリリース

『「ダウントン・アビー」「SHERLOCK（シャーロック）」に続く大ヒット英国ドラマ、待望の新シーズンが日本初上陸！
「セルフリッジ 英国百貨店』」シーズン 2 吹替版にて、2015 年 9 月 27 日（日） 第1話先行放送！
2015 年 10 月 15 日（木） レギュラー放送スタート！』

以上



NEWS RELEASE （配信枚数：1/2枚）

名画を、いつもまぢかに
イマジカBS

2015年7月23日
株式会社 IMAGICA TV

『ダウントン・アビー』『SHERLOCK（シャーロック）』に続く
大ヒット英国ドラマ、待望の新シーズンが日本初上陸！

『セルフリッジ 英国百貨店』シーズン2

吹替版にて、2015年9月27日（日）第1話先行放送！
2015年10月15日（木）レギュラー放送スタート！

映画・ドラマ専門チャンネル「イマジカBS・映画」（株式会社IMAGICA TV 、代表取締役社長：伊藤明）は、『ダウントン・アビー』『SHERLOCK（シャーロック）』に続く“上質な英国ドラマ”として世界中が注目し、150か国以上での放送が決定した大ヒット・ドラマ『セルフリッジ 英国百貨店』シーズン2（日本語吹替版）を、2015年10月15日（木）より日本初放送します。また、これに先立ち、2015年9月27日（日）に第1話を先行放送します。

『セルフリッジ 英国百貨店』は、2010年・2012年・2014年と3期連続で“世界最高の百貨店”に選ばれたロンドンの老舗デパート、セルフリッジの創業者ハリー・ゴードン・セルフリッジの人生を、派手な女性遍歴とともにつづった、華やかで心ふるえるドラマ・シリーズです。シーズン1は本国イギリスで約800万世帯が視聴し、itvの過去2年間の記録を塗り替える平均視聴率27%を記録。人気シリーズの新シーズンに、是非ご注目ください。

番組　概要

【番　組　名】
『セルフリッジ 英国百貨店』シーズン2［日本語吹替版］
全10話／2014年／イギリス

【放　送　日】
2015年9月27日（日）午後9時00分（21:00）
第1話先行放送（BS Ch.252にて無料放送）

2015年10月15日（木）午後1時30分（13:30）
レギュラー放送スタート／毎週木曜 午後1時30分（13:30）

※番組情報と放送スケジュールの詳細は別紙資料をご参照ください。

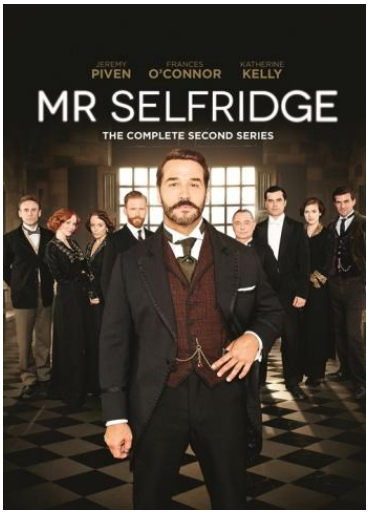

©ITV Studios Limited 2013

【本件に関するお問い合わせ】
株式会社 IMAGICA TV　放送事業局　BS編成制作部　イマジカBS広報担当
E-mail ：press@imagicatv.com
イマジカBS公式WEBサイト http://www.imagica-bs.com/

資　料　（配信枚数：2/2枚）

【番組情報】

■番組名 ：『セルフリッジ 英国百貨店』シーズン2［日本語吹替版］
■総話数 ： 全10話
■製作年 ： 2014年
■製作国 ： イギリス
■制作総指揮 ： アンドリュー・デイヴィス
■出　演 ：ハリー・セルフリッジ……ジェレミー・ピヴェン（東地宏樹）
ローズ・セルフリッジ……フランシス・オコナー（玉川砂記子）
アグネス・タウラー……アシュリング・ロフタス（渋谷はるか）
レディ・メイ……キャサリン・ケリー（唐沢潤）

【番組概要】

国際百貨店サミットで、2010年・2012年・2014年と3期連続で“世界最高の百貨店”に選ばれたロンドンの老舗デパート、セルフリッジ。本作は、自らの信念をたよりにショッピングをロンドンに広めていった創業者ハリー・ゴードン・セルフリッジの人生を、派手な女性遍歴とともにつづった、華やかで心ふるえるドラマ・シリーズです。

第1シーズン放送時、イギリスで800万世帯が視聴し、itvの過去2年間の記録を塗り替える平均視聴率27%を記録した『セルフリッジ 英国百貨店』。『ダウントン・アビー』『SHERLOCK(シャーロック)』に続く“上質な英国ドラマ”として世界中が注目し、150か国以上での放送が決定。本国イギリスでは既に第4シーズンの放送も決定しています。

第2シーズンは、第一次世界大戦の勃発する1914年、開業5周年を迎えたセルフリッジが舞台。戦火が忍び寄るロンドンで、ハリーを初めとする百貨店のメンバーが、恋に人生にそれぞれ立ち向かっていきます。今とは違う20世紀初頭のショッピングの仕方、当時のファッションはもちろん、商売の秘訣、歴史的人物の登場など、さまざまなアングルで楽しめる作品です。

【放　送　日】

2015年9月27日（日） 午後9時00分（21:00）
第1話先行放送（BS Ch.252にて無料放送）

2015年10月15日（木） 午後1時30分（13:30）
レギュラー放送スタート／毎週木曜 午後1時30分（13:30）



©ITV Studios Limited 2013

シーズン1［日本語吹替版］再放送：
2015年8月5日（水） 午後1時30分（13:30）スタート／
毎週水曜 午後1時30分（13:30）

イマジカBS

24時間365日 全部、名画。高画質 ハイビジョン。映画本編 ノーカットノーCM。

「イマジカBS・映画」は、ハリウッド大作から永遠の名画まで、魅力あふれる映画をハイビジョン高画質、本編ノーカットノーCMで放送する映画チャンネルです。独自の特集や一挙放送など、最高のエンタテイメントをお届けします。スカパー！、J:COM、ひかりTV、全国のケーブルテレビなどでご視聴いただけます。

（2015年5月末現在、視聴可能世帯数約485万9千世帯）

【本件に関するお問い合わせ】
株式会社 IMAGICA TV　放送事業局　BS編成制作部　イマジカBS広報担当
E-mail ：press@imagicatv.com
イマジカBS公式WEBサイト http://www.imagica-bs.com/