Hiramatsu
Hiramatsu Inc.

平成 28年 2 月 24 日

各　位

会 社 名　株 式 会 社 ひ ら ま つ
代表社名　代 表 取 締 役 社 長　平 松 博 利
（コード番号：2764　東証一部）
問合せ先　取 締 役 管 理 部 ディレクター・ジェネラル　服 部 亮 人
（ＴＥＬ：０３－５７９３－８８１８）

Ristorante L'Orchestrata　リストランテ オルケストラータ　2016 年 3 月 30 日オープン

株式会社ひらまつ（代表取締役：平松博利、東京都渋谷区）は、2016 年 3 月 30 日「奈良春日野国際フォーラム甍～I・RA・KA～」にレストランをオープンいたします。

奈良公園の桜の木々が満開を迎える最高の季節にオープンする「リストランテ オルケストラータ」では、音楽の芸術であるオーケストラと、リストランテで奏でる食のオルケストラを同じ芸術として捉え、料理、ワイン、サービスを通じ、お越しいただくお客様の感動や驚きを誘い、最良のひと時をお楽しみいただける“舞台”（＝レストラン）を創り上げてまいります。

四季折々の美しい自然に恵まれた場所で、古の都に宿る神々からインスピレーションを享受するシェフ吉越謙二郎が創造する料理は、そのすべてを五感で楽しむことができるオリジナリティに溢れた表現が特徴となります。豊かな大地に育まれた奈良県産の食材を中心に、全国そして世界から集まる厳選の食材を用いた奈良発の最高級イタリア料理を、オルケストラの調べとともにお届けいたします。



■ 店舗概要

店 舗 住 所 ：	奈良市春日野町101 奈良春日野国際フォーラム 甍～I･RA･KA～1階
料 理 ：	イタリア料理（席数:60 席）
オープン日 ：	平成 28 年 3 月 30 日（水）
メ ニ ュ ー	お料理コースは、ご予約の際にお客様のご要望、ご予算を伺いながらご用意も可能です。 ＜シェフのおすすめ＞ ランチ 旬を楽しむコース 3,500 円 ディナー 季節を感じる特別コース 13,000 円 ※価格は税･サービス料 10%別
U R L	http://www.hiramatsu.co.jp/special/open_orchestrata/
予約･問合せ	TEL 0742-20-7321 （オンライン予約も HP より承ります） 各種パーティ、結婚式も承ります。



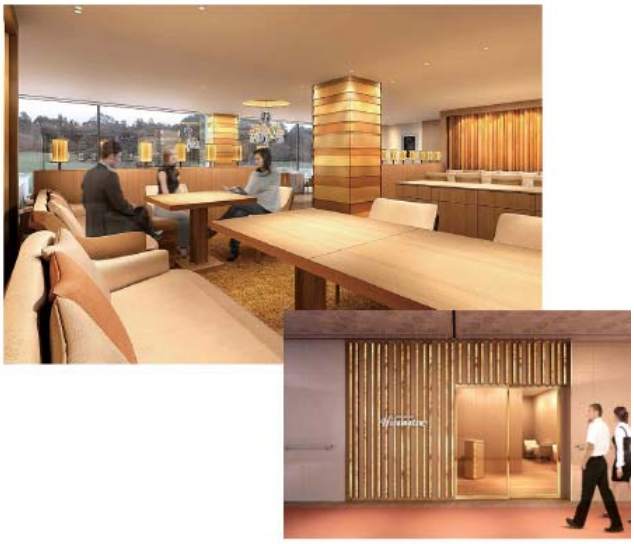

＜参考＞2016 年 1 月 25 日発表済みプレスリリース
レストランの新店出店に関するお知らせ
http://minkabu.jp/announcements/2764/140120160125494631.pdf

以上