平成28年3月15日

各　位

会 社 名　アークランドサービス株式会社
代表者名　代表取締役社長兼ＣＯＯ　伊 藤　　永
（コード番号 3085　東証第１部）
問合せ先　常務取締役管理本部長　　玉 木　芳 春
（TEL. 03-5217-1531）

「かつや」出店のお知らせ

当社は、とんかつ専門店「かつや」を新規に出店することとなりましたので、下記のとおりお知らせいたします。

記

とんかつ専門店「かつや」

【店舗概要】

店　　舗　　名	KATSUYA Mahboonkrong店 (かつや マーブンクローン店)
所　　在　　地	444 MBK Center,Room No.PLA.F06.A007000, 6th Floor, Phayathai Road, Wangmai, Pathumwan, Bangkok10330, Thailand
営　業　時　間	10：00　～　22：00
店　舗　面　積	約31坪
席　　数	39席
電　話　番　号	(66) 2003-1670
オープン予定日	平成28年３月18日（金）

【　地図　】

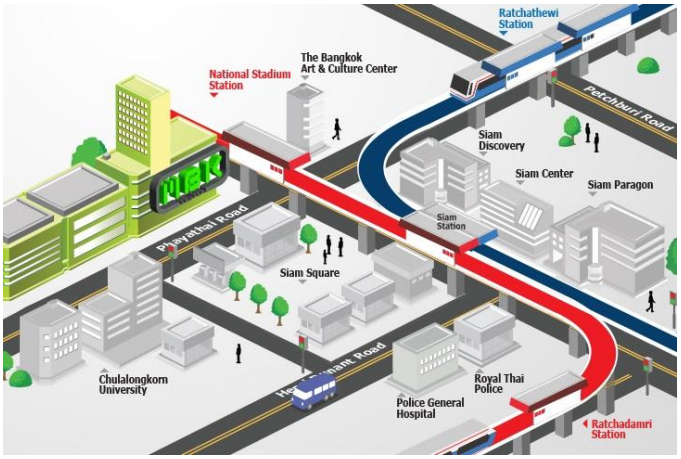

以　上