Press release
プレスリリース

株式会社ディー・エル・イー

発表日：2016 年 6 月 3 日

大人気乙女ゲームのスピンオフちびキャラアニメ「薄桜鬼～御伽草子～」アニマックス CAFE コラボが大好評につき拡大展開を開始 吉祥寺 PARCO では期間限定ショップがオープン！！

株式会社ディー・エル・イー（本社：東京都千代田区、代表取締役：椎木隆太、以下、DLE）は、シリーズ累計90万本を超える大人気乙女ゲーム「薄桜鬼」のスピンオフちびキャラアニメ「薄桜鬼～御伽草子～」が現在アニマックスCAFEで実施している期間限定コラボレーションカフェが大好評につき、新メニューとしてデザート４品を追加したこと、あわせて、再来店の回数ごとに指定の絵柄のランチョンマットが１枚もらえるスタンプラリー企画も実施中であることをお知らせいたします。

また、６月３日（金）より吉祥寺PARCOにて、期間限定ショップがオープンすることも決定いたしました。

最終回を目前にますます盛り上がる「薄桜鬼～御伽草子～」の展開にぜひご期待ください。

© IF・DF/「薄桜鬼～御伽草子～」製作委員会

【アニマックスCAFE×薄桜鬼～御伽草子～コラボカフェ概要】

開催期間：2016 年４月27日～6月29日

■場所：　　「アニマックス CAFE」

東京・秋葉原店 〒101-0021 東京都千代田区外神田３-７-12

大阪・日本橋店 〒556-0005 大阪市浪速区日本橋４-14-１

■ウェブサイト：http://cafe.animax.co.jp/

■新メニューとしてデザート４品を追加！

コラボカフェ好評につき、人気キャラクターをモチーフにした新しいデザートメニュー４品を追加しました。

ぜひお試しください。

永倉新八の

真面目な抹茶ケーキ

藤堂平助のお祭りわらび餅

原田左之助の

義理人情アイス

味わいの宴

～御菓子盛り合わせ～

■キャラクターのランチョンマットがもらえる！スタンプラリー企画実施中！

再来店の回数ごとに指定の絵柄のランチョンマットが1枚もらえるスタンプラリー企画を実施中！

ランチョンマットは全部で10種です。

【吉祥寺PARCOでは期間限定特設ショップがオープン！】

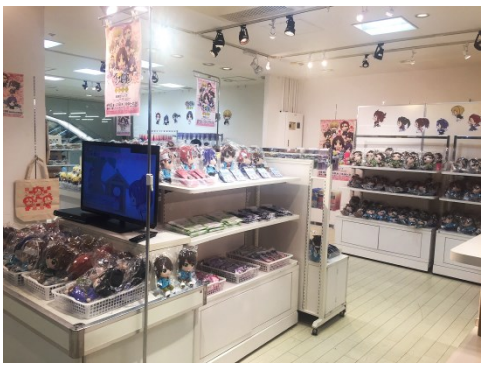

６月３日（金）より吉祥寺PARCOにて「薄桜鬼～御伽草子～」の期間限定特設ショップがオープン！

「薄桜鬼～御伽草子～」の人気グッズが勢揃いします！

■期間：　　６月３日（金）～６月13日（月）　10：00～21：00　※最終日は18:00閉場

■場所　：　　吉祥寺PARCO　７Ｆイベントスペース

東京都武蔵野市吉祥寺本町1-5-1

■Webサイト：　吉祥寺PARCO：http://kichijoji.parco.jp/page2/event/6737/

【「薄桜鬼～御伽草子～」Blu-ray&DVD発売情報】

早くもテレビアニメ「薄桜鬼～御伽草子～」のBlu-ray&DVDが７月13日（水）に発売決定いたしました。Blu-ray初回限定盤には豪華特典がついております。

※画像はイメージです

■Blu-ray「薄桜鬼～御伽草子～」

発売日：2016年7月13日（水）

価　格：7,000円＋税

形　態：カラー/本編42分／1層／リニアPCM（ステレオ）／16:9 【1080p Hi-Def】／全12話収録

◆初回特典情報

特製描き下ろしアウターケース

特製ラバーストラップ3種（土方、沖田、斎藤）

◆映像特典

テレビアニメ『薄桜鬼～御伽草子～』春の鬼祭り！（2016年4月3日開催　出演：津田健次郎、吉田裕秋、山口りゅう）ほか

※アウターケースとラバーストラップは限定生産品です。在庫がなくなり次第、通常の仕様での販売となります。

※商品の仕様に関しましては、予告なく変更する場合がございます。あらかじめご了承ください。

さらに

◆Blu-ray購入者対象！法人別オリジナル特典情報

アニメイトおよびAmazonでの予約・購入された方を対象にそれぞれ以下の特典を入手できます。

※DVDは特典対象になりません

※特典はなくなり次第終了とさせて頂きますので、詳細は店舗までお問い合わせください。

○アニメイト：描き下ろし缶バッチ3個セット（土方・沖田・斎藤）

○Amazon：オリジナル缶ミラー

■DVD「薄桜鬼～御伽草子～」

発売日：2016年7月13日（水）

価　格：3,800円＋税

形　態：カラー／本編42分／片面1層／1.主音声：ステレオ／16:9 LB／全12話収録

【Blu-ray＆DVDの予約URL：http://www.toei-video.co.jp/DVD/hakuoki-otogi.html】

【テレビアニメ「薄桜鬼～御伽草子～」について】

大人気乙女ゲーム「薄桜鬼」の登場人物たちが小さくなって登場！彼らの”もしかしたらあったかもしれない日常”をお届けします。

タイトル：「薄桜鬼～御伽草子～」

公式ウェブサイト：www.hakuoki-otogi.com

公式ツイッター：@hakuoki_otogi

監督：篠原ぱらこ アニメ制作：DLE

放送情報：

TOKYO MX：毎週火曜 21:55～、サンテレビ：毎週火曜 23：10～、三重テレビ：毎週火曜 26：30～

配信情報：YouTube、ニコニコ動画、bilibili 動画にて配信

キャスト：桑島法子、三木眞一郎、森久保祥太郎、鳥海浩輔、吉野裕行、遊佐浩二、津田健次郎 他

(C)IF・DF/「薄桜鬼～御伽草子～」製作委員会

【「薄桜鬼」とは】

「薄桜鬼」はアイディアファクトリーの女性向けゲームブランド「オトメイト」から 2008 年に第 1 作目が発売された、恋愛アドベンチャーゲームです。“新選組”をモチーフとしながらも鬼や吸血鬼などのファンタジー要素を巧みに組み込み、多くの女性ファンに支持され、シリーズ累計 90 万本を誇ります。また展開はゲームのみならず、テレビアニメ、舞台、ミュージカル、イベントなど、広がり続けています。

■株式会社ディー・エル・イー　会社概要

IP（著作権や商標権等の知的財産権）を開発・取得し、幅広い事業領域へサービスを提供する総合エンタテインメントカンパニー。動画広告等のマーケティングサービス提供、スマートフォンアプリの企画開発、映画・TV・ネットメディア等の映像コンテンツ制作等、時流に乗ったサービスを迅速かつ低コストで量産することで、2014年に東証マザーズ、2016年に東証一部へ上場。

アニメ・キャラクター（秘密結社 鷹の爪、パンパカパンツ、貝社員等）やファッション・ビューティー（東京ガールズコレクション）といった日本が誇れるエンタメコンテンツを包括的に保有し、地方創生、海外展開などを積極的に推進する。

本件に関するお問合せ：株式会社ディー・エル・イー（http://www.dle.jp/）

TEL：03-3221-3980　FAX：03-3221-3690　email：　ir@dle.jp　担当：深瀬