報道関係者各位
プレスリリース

2016年05月11日
株式会社ネオジャパン

ネオジャパン、グループウェア「desknet's NEO」用の デスクトップアプリ 『desknet's NEOクライアントツール』を5月11日から提供開始

～デスクトップ通知で情報共有とコミュニケーションをよりスピーディに。「Electron」でマルチプラットフォームに対応～

株式会社ネオジャパン(本社：神奈川県横浜市、代表取締役社長：齋藤　晶議)は、グループウェア「desknet's NEO(デスクネッツネオ)」用のデスクトップアプリ『desknet's NEOクライアントツール』を発表し、2016年5月11日から提供開始いたします。

詳細URL： https://www.desknets.com/neo/features/clienttool/

『desknet's NEOクライアントツール』は、各種クライアントOS（Windows／Mac）上で動作する、無償のデスクトップアプリケーションです。「desknet's NEO」に届いた新着情報を、ブラウザを起動することなくリアルタイムに確認できるので、グループウェアをより効率的にご利用いただけるとともに、利用率の向上にも繋ぐことができます。

『desknet's NEOクライアントツール』の開発には、最新のオープンソース開発フレームワークである「Electron」を採用。国内でも数少ない「Electron」アプリの先行事例として市場に提供いたします。

今後もネオジャパンは、最新のWeb技術を製品に取り入れることで、すべてのユーザーに最高のグループウェア体験を提供してまいります。

【『desknet's NEOクライアントツール』の特長】

◆新着情報をリアルタイムに通知

PCに『desknet's NEOクライアントツール』をインストールすることで、自分宛に新着情報が届いたタイミングで、デスクトップに通知が行われます。アプリ本体から届いた情報をクリックすることで、「desknet's NEO」が開いて内容を確認することができます。

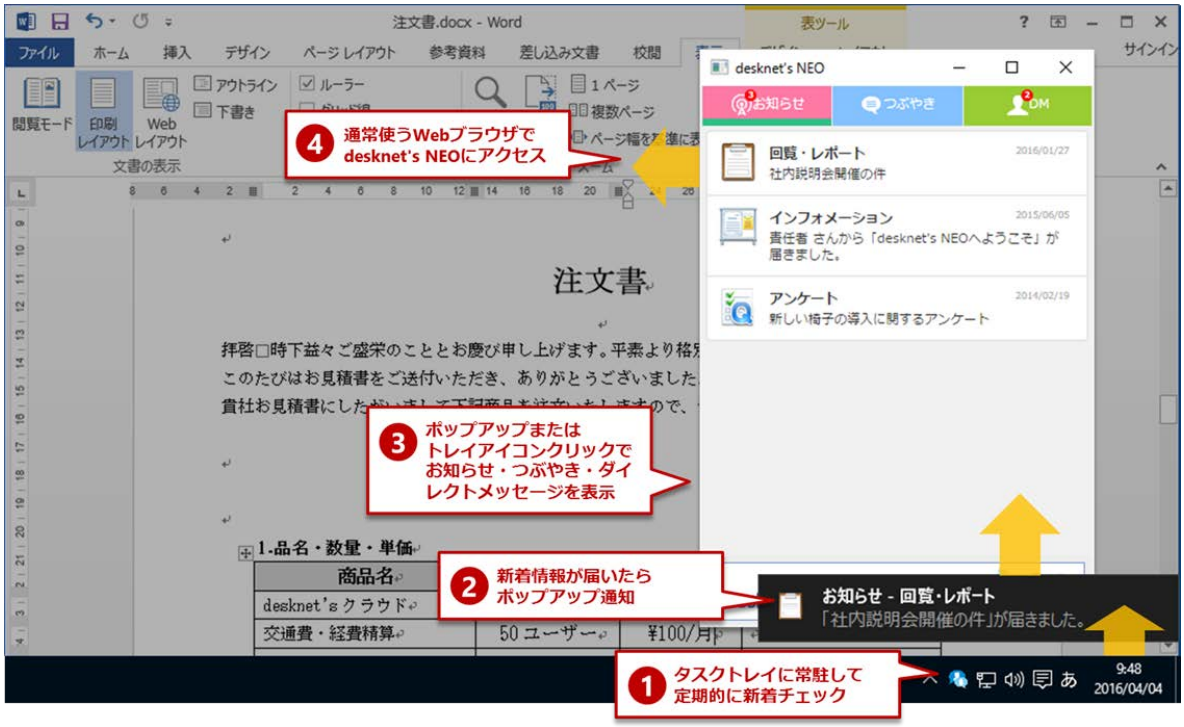

＜新着のデスクトップ通知と「お知らせ」表示＞



＜「つぶやき」「ダイレクトメッセージ」表示＞

◆ブラウザなしで新着確認／グループウェアの利用率が向上

Web型のグループウェアを利用する場合、ユーザーは都度ブラウザを起動してグループウェアにログインしなければ、新着情報を確認することができませんでした。『desknet's NEOクライアントツール』を利用すれば、ブラウザを起動しなくても「desknet's NEO」上の新着情報をリアルタイムに確認でき、かつ必要な情報にすぐアクセスできるので、グループウェアの利用率も向上します。



＜ブラウザなしで新着確認／グループウェアの利用率が向上＞

◆マルチプラットフォーム対応／自動アップデートで運用を楽に

「Electron」で開発された『desknet's NEOクライアントツール』は、Windows・Mac等のマルチプラットフォームに対応。デスクトップアプリならではの軽快な動作で、ストレスなく利用できます。『desknet's NEOクライアントツール』の自動アップデート機能により、導入後の運用もスムーズに行えます。



＜マルチプラットフォーム対応／自動アップデートで運用を楽に＞

＜イベント出展情報＞

2016年5月11日(水)より東京ビッグサイトで開催される「第7回　クラウドコンピューティングEXPO 春」のネオジャパンブースにて、『desknet's NEOクライアントツール』のデモンストレーション展示を行います。

・会期：2016年5月11日(水)～13日(金) 10：00～18：00（最終日のみ17時終了）
・出展場所：東京ビッグサイト　東6ホール　小間番号：東53-44

＜グループウェア「desknet's NEO」とは＞

『desknet's NEO』は、組織内の情報共有とコミュニケーションの改善に役立つ25のアプリケーションを標準搭載した、Webグループウェアです。PC・タブレット・スマートフォンのマルチデバイスに対応。数名規模から数万名規模まで、すべてのユーザーに最小のコストで最大の導入成果を発揮します。

グループウェアは、現場で働く人に近い存在であるからこそ、誰でも使える「やさしさ」と「わかりやすさ」を追求。グループウェアに求められる基本機能の充実はもちろん、ソーシャルによる社内コミュニケーションの活性化や、ポータルによる組織間の連携強化など、現場に眠る様々な業務課題の解決策を、グループウェアという枠にとらわれず提供しています。

＜『desknet's NEO』ポータル＞



【動作環境】

◆クライアントツール

・Windows 7、8、8.1(RT除く)、10

・Mac OS X 10.11.X

◆desknet's NEOサーバー

・対応バージョン：desknet's NEO V3.5以降

・ミドルウェア　：Windows/PostgreSQL、Windows/SQL Server、Windows/Oracle、
Linux/PostgreSQL、Linux/Oracle

【価格】

◆desknet's NEOクライアントツール

desknet's NEO（パッケージ版、クラウド版）の標準アドオンとして無償提供

※クラウド版のサービス利用型は標準提供、ライセンス持込型は個別相談

◆desknet's NEOクラウド版

1ユーザー月額：￥400

◆desknet's NEOパッケージ版（スモールライセンス）

5ユーザー：￥ 39,800

100ユーザー：￥378,000

300ユーザー：￥998,000

◆desknet's NEOパッケージ版（エンタープライズライセンス）

300ユーザー：￥ 1,500,000

1,000ユーザー：￥ 4,720,000

5,000ユーザー：￥ 8,850,000

10,000ユーザー：￥12,390,000

※価格はすべて税別です。

【製品サイト】

https://www.desknets.com/

【会社概要】

会社名　：株式会社ネオジャパン
代表者　：代表取締役社長　齋藤 晶議
所在地　：神奈川県横浜市西区みなとみらい2-2-1
　　横浜ランドマークタワー10F
設立　　：1992年2月29日
URL　　：http://www.neo.co.jp/
事業内容：1. Webグループウェア『desknet's NEO』をはじめとする
　　パッケージソフトの開発・販売
　　2. パッケージソフトを信頼性の高いクラウド環境にて
　　オンデマンドで提供するサービス
　　3. アプリケーション・システムの企画／設計／開発、
　　ネットワークインフラ構築など、
　　システムにかかわるあらゆるサービスを
　　統合的に提供しているトータルシステムインテグレータ

■製品お問合せ先
株式会社ネオジャパン
担当　：プロダクト事業本部　営業部
TEL　：045-640-5910
Fax　：045-640-5919
E-mail：neo@desknets.com

※このプレスリリースに掲載されている会社名、商品名は各社の商標および登録商標です。

■本プレスリリースに関する報道関係者様からのお問合せ先
株式会社ネオジャパン
担当　：マーケティング統括部
TEL　：045-640-5920
Fax　：045-640-5918
E-mail：dnpress@desknets.com