News Release

平成 28 年 9 月 21 日

各 位

会　　社　　名：日本エンタープライズ株式会社
代 表 者 名：代表取締役社長　植田　勝典
（コード番号 4829　東証第一部）
問合せ先責任者：常務取締役　田中　勝
TEL：03-5774-5730

【交通情報サービス株式会社】
～「Pepper」が渋滞情報や最適ルートをお知らせ～
ロボアプリ『高速道路情報』提供開始！

日本エンタープライズ株式会社（本社：東京都渋谷区、代表取締役社長：植田勝典）の子会社・交通情報サービス株式会社（以下ATIS、本社：東京都港区、代表取締役社長：植田勝典）は、ソフトバンクロボティクス株式会社が開発・提供する人型ロボット「Pepper」が全国高速道路情報や最適ルートをお知らせするロボアプリ、『高速道路情報』を提供開始いたしました。

『高速道路情報』は、「Pepper」（一般販売モデル）にダウンロードしてご利用いただけるロボアプリです。「Pepper」の胸のディスプレイで、道路マップに表示される渋滞や規制などの全国高速道路情報を確認できるほか、「Pepper」がニュースキャスターに扮して最新の交通情報を音声で案内します。「Pepper」からの「今日はどのメニューを調べますか？」との問いかけに、ユーザが「ルート検索」と答えると、始点・終点を確認して最適ルートを示すなど、会話形式での案内にも対応しています。

ATISは、スマホ向け交通情報サービス『ATIS交通情報』を主力に、サイネージ、デジタル放送、バスロケーションシステムなど様々なプラットフォームで、渋滞、規制、交通ライブ映像、駐車場の満空など、「車」でのお出かけに役立つ情報を配信しています。新サービス『高速道路情報』は、『ATIS交通情報』の主要機能をサポートしており、情報の即時性、ユーザビリティに優れた内容となっています。

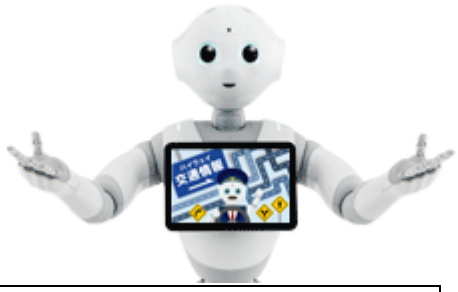



	高速道路情報
概　　要	「Pepper」がニュースキャスターに扮して、渋滞・規制などの全国高速道路情報を案内する交通情報サービスです。交通ライブ映像も配信
特　　徴	■「Pepper」がニュースキャスターに扮して、最新の交通情報を案内します ■「Pepper」の胸のディスプレイに高速道路マップを表示し、渋滞や規制などの全国高速道路情報を配信します ■交通ライブ映像で、通過ポイントの道路状況を確認いただけます ■ルート検索は、時間・距離・料金別の優先検索が可能です
対 応 言 語	日本語
価　　格	無料
対 応 モ デ ル	「Pepper」（一般販売モデル）
ダ ウ ン ロ ー ド	アプリストア　http://www.softbank.jp/robot/consumer/

本件に関するお問い合わせ

日本エンタープライズ株式会社　管理本部　広報・IR グループ【担当：松本、渡辺】
TEL：03-5774-5730　FAX：03-5774-5735　MAIL：ir@nihon-e.co.jp
http://www.nihon-e.co.jp

※ 記載されている会社名及び商品名／サービス名は、各社の商標または登録商標です。

News Release

交通情報サービス株式会社

平成 28 年 9 月 21 日

各 位

会　　社　　名：交通情報サービス株式会社
代　表　者　名：代表取締役社長　植田　勝典
T　　E　　L：03－6434－0880

～「Pepper」が渋滞情報や最適ルートをお知らせ～ ロボアプリ『高速道路情報』提供開始！

交通情報サービス株式会社（以下ATIS、本社：東京都港区、代表取締役社長：植田勝典）は、ソフトバンクロボティクス株式会社が開発・提供する人型ロボット「Pepper」が全国高速道路情報や最適ルートをお知らせするロボアプリ、『高速道路情報』を提供開始いたしました。

『高速道路情報』は、「Pepper」（一般販売モデル）にダウンロードしてご利用いただけるロボアプリです。「Pepper」の胸のディスプレイで、道路マップに表示される渋滞や規制などの全国高速道路情報を確認できるほか、「Pepper」がニュースキャスターに扮して最新の交通情報を音声で案内します。「Pepper」からの「今日はどのメニューを調べますか？」との問いかけに、ユーザが「ルート検索」と答えると、始点・終点を確認して最適ルートを示すなど、会話形式での案内にも対応しています。

ATISは、スマホ向け交通情報サービス『ATIS交通情報』を主力に、サイネージ、デジタル放送、バスロケーションシステムなど様々なプラットフォームで、渋滞、規制、交通ライブ映像、駐車場の満空など、「車」でのお出かけに役立つ情報を配信しています。新サービス『高速道路情報』は、『ATIS交通情報』の主要機能をサポートしており、情報の即時性、ユーザビリティに優れた内容となっています。





アプリ名	高速道路情報
概要	「Pepper」がニュースキャスターに扮して、渋滞・規制などの全国高速道路情報を案内する交通情報サービスです。交通ライブ映像も配信
特徴	■「Pepper」がニュースキャスターに扮して、最新の交通情報を案内します ■「Pepper」の胸のディスプレイに高速道路マップを表示し、渋滞や規制などの全国高速道路情報を配信します ■交通ライブ映像で、通過ポイントの道路状況を確認いただけます ■ルート検索は、時間・距離・料金別の優先検索が可能です
対応言語	日本語
価格	無料
対応モデル	「Pepper」（一般販売モデル）
ダウンロード	アプリストア　http://www.softbank.jp/robot/consumer/

本件に関するお問い合わせ

交通情報サービス株式会社 【担当：菊池】
TEL：03-6434-0880　FAX：03-6434-0881　MAIL：info-staff@atis.co.jp

http://www.atis.co.jp/

※ 記載されている会社名及び商品名／サービス名は、各社の商標または登録商標です。

『高速道路情報』イメージ



＜メニューを選択＞



＜交通情報を表示し、「Pepper」が音声で案内＞



＜ライブ交通映像で、混雑状況を確認＞



＜時間・距離・料金別のルート検索＞

サービス開発にあたって

今回、『高速道路情報』として当社サービス『ATIS交通情報』の主な機能を「Pepper」向けに配信させていただくことになりました。「Pepper」の市販化により、遠い未来だと思っていたロボットとの生活が、一般家庭に急激に近づいたと感じております。

携帯、スマホ、ロボットと移り変わるデバイスの変遷と共に、当社サービスも次世代のデバイスへと進化を遂げます。

ロボットと過ごす生活の一部として、是非、「車」でのお出かけに『高速道路情報』をご利用いただき、次世代の「ロボットとの生活」を体感していただければ幸いです。

交通情報サービス株式会社　営業２課　菊池　貴

交通情報サービス株式会社

名　　称	交通情報サービス株式会社
所 在 地	東京都港区南青山 2-13-11　マストライフ南青山 6F
代 表 者	代表取締役社長　植田　勝典
事 業 内 容	(1) 交通情報、交通関連情報、生活利便情報及び娯楽・文化・レジャー等の情報の提供 (2) 上記情報提供に関する装置及びシステムの企画、開発、設計、製造、販売、工事、保守、リース等 (3) 前記各種情報等の利用等に関するコンサルティング事業
資 本 金	4 億 9,900 万円
設立年月日	平成 5 年 7 月 28 日
U R L	http://www.atis.co.jp/

http://www.atis.co.jp/

※ 記載されている会社名及び商品名／サービス名は、各社の商標または登録商標です。