平成28年3月7日

各　位

株式会社ミマキエンジニアリング
代表取締役社長　小林久之
(コード番号：６６３８　東証第一部)
問い合わせ先　管理本部長　三宅　洋
電話：０２６８－６４－２２８１（代表）

Mimaki 純正インクジェット壁紙
アルティスタ ウォールデコレーションの販売開始に関するお知らせ

当社は、今後、当社が展開するブランド「アルティスタ」の第一弾として、純正インクジェット壁紙メディア『アルティスタ ウォールデコレーション』の販売を平成28年３月31日より開始いたしますので、別紙のとおりお知らせいたします。

以上

2016 年 3 月 7 日

Mimaki 純正インクジェット壁紙

ARTISTA WALL DECORATION

株式会社ミマキエンジニアリング(本社/長野県東御市、代表取締役社長/小林　久之)は、今後、当社が展開するブランド「アルティスタ」の第一弾として、純正インクジェット壁紙メディア『アルティスタ　ウォールデコレーション』の販売を 2016 年 3 月 31 日より開始いたします。

商業施設やホテル、オフィス、病院、公共施設など、多種多様な場所で目にするようになった色とりどりの壁紙。インクジェットプリンタでオリジナルの柄や、写真、イラストをプリントすることで様々な空間演出が可能になります。
今回、当社が発売を開始する純正インクジェット壁紙『アルティスタ ウォールデコレーション』は、主に商業施設等への施工業者による施工を目的とした製品です。当社のプリンタ(11 機種)、純正インク(7 種)との組み合わせで内装材として必要不可欠な各種認定を取得済みです。また、テクスチャをフラット、キャンバス、スタッコの 3 種類をご用意しました。プリントするデータや、施工する場所に合わせた最適な提案が行えます。
欧米では大型施設のみならず、住宅の分野でもオリジナルプリントされた壁紙が数年前からトレンドになり、市場規模は拡大しております。日本でも住宅向けの需要が高まると考えており、今後、インクジェット壁紙のラインナップ充実を図ってまいります。

◎特　長

■内装材に必要な各種認定を取得

『アルティスタ　ウォールデコレーション』は当社のプリンタ、インクとの組み合わせで不燃材料認定(※1)、準不燃材料認定(※2)、F☆☆☆☆認定(※3)を取得済み。各認定書の写しの発行を Web サイトから簡単にご依頼いただけます。

メディア	プリンタ	インク
アルティスタ ウォールデコレーション (3 種類のテクスチャ全てで取得済)	JV3 Series	SS2, SS21, ES3
	JV5 Series	HS, SS21, ES3
	JV33 Series	SS21, ES3
	JV150 Series	
	JV300 Series	
	JV34 Series	
	CJV30 Series	
	CJV150 Series(※4)	
	CJV300 Series	
	JV400LX Series	LX100, LX101
	JV400SUV Series	SU100

インク種	インク特長
SS2	優れたメディア適性と耐擦過性を実現した高速乾燥のソルベントインク
HS	耐擦過性を高速高濃度プリントが可能な高溶剤タイプのソルベントインク
SS21	優れたメディア適性と耐擦過性を実現した高速乾燥のエコソルベントインク
ES3	低臭気で安全性が高く、特別な排気設備がない事務所でも使用できるエコソルベントインク
LX100/LX101	水性ベースのテックスインク。VOC(揮発性有機化合物)が極めて少なく、プリント時のオペレーターの健康負荷はもちろん、施工後も匂いが少なく環境にやさしい壁紙に最適
SU100	ソルベントインクの高い耐擦過性と、UV 硬化インクの即硬化性の特長を合わせ持つソルベント UV インク

※1:不燃材料認定:通常の火災による熱を加えられた場合に、加熱開始後 20 分間燃焼しないこと。防火上有害な変形、融解、亀裂その他の損傷を生じないこと、内部仕上げでは避難上有害な煙またはガスを発生しないものであること、の 3 点が条件。
※2:準不燃材料認定:通常の火災による熱を加えられた場合に、加熱開始後 10 分間燃焼しないこと。防火上有害な変形、融解、亀裂その他の損傷を生じないこと、内部仕上げでは避難上有害な煙またはガスを発生しないものであること、の 3 点が条件。
※3:F☆☆☆☆認定:シックハウス症候群を引き起こす有害物質ホルムアルデヒドの発散レベルを JIS(日本工業基準調査会)、JAS(日本農林規格)または国土交通省大臣認定によって等級分けされている。F☆☆☆☆はその中で発散レベルが最も低い最高ランクの等級。
※4:CJV150-75 はセット可能最大メディア幅が 810mm なので使用出来ません。

■シーンに合わせた 3 種類のテクスチャ

フラット、キャンバス、スタッコの 3 種類のテクスチャをラインナップ。質感、風合いにこだわり、プリントデータやシーンに合わせた提案が可能になります。

●フラット

写真画像やグラデーションなど、元データのイメージを忠実に高画質で再現できます。



●キャンバス

絵画用のキャンバスのようなテクスチャが特長的でシンプルで落ち着いた雰囲気を演出します。
絵画やイラスト等の表現が可能になります。

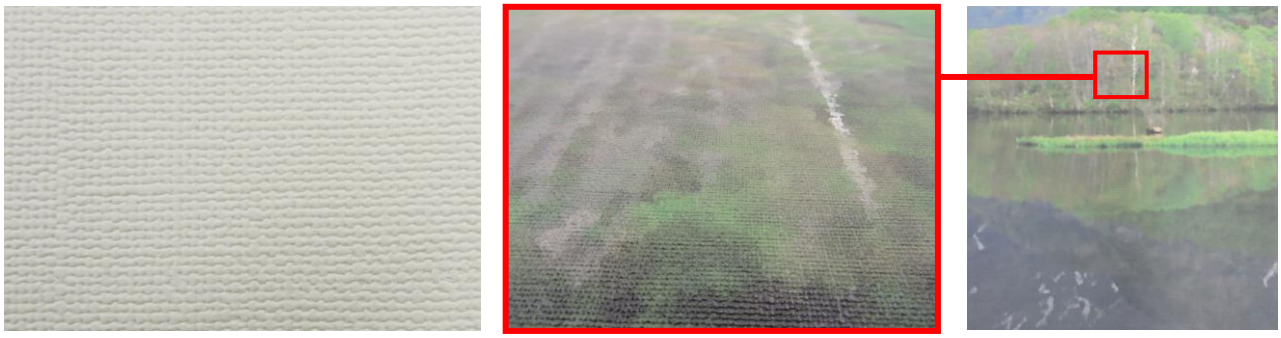

●スタッコ

漆喰調のテクスチャによる独特の凸凹は高級感を演出します。

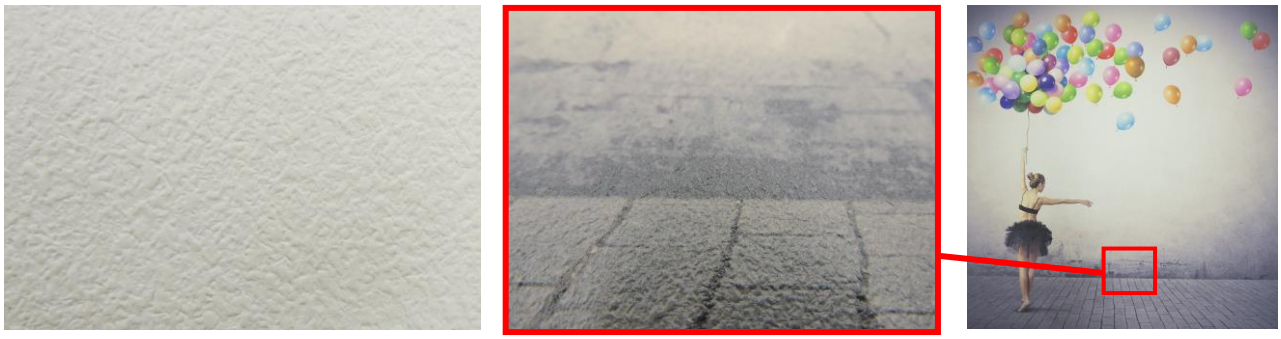

■Mimaki プリンタとの組み合わせで高い性能を発揮

当社のプリンタ、純正インクと組み合わせてお使いいただくことで美しいプリントを安心して行えます。

●巻取り精度が高い当社のプリンタは 1 ロール 50m を連続プリントしてもきれいに巻き取ることが可能。巻きズレによるプリントの停止や、メディアのロスを削減できます。



●乾燥性の高い純正インクは巻芯付近でもインクの裏移りがなく、美しいプリントを実現します。

◎主な仕様

	フラット	キャンバス	スタッコ
品番	MSS-220-095-50	MSS-230-095-50	MSS-240-095-50
メディア幅	950mm(※5)	950mm(※5)	950mm(※5)
メディア厚(測定値)	0.31mm	0.37mm	0.35mm
巻長	50m	50m	50m
紙管内径	3inch	3inch	3inch
外径(原反+紙管)	155mm	192mm	171mm
重量(原反+紙管)	約 12kg	約 14kg	約 13.7kg

※記載の仕様、デザイン、寸法などは、技術改善等により予告なく変更する場合があります。
※5:性能保証幅920mm

◎販売価格
アルティスタ ウォールデコレーション フラット 50,000 円(税別)
アルティスタ ウォールデコレーション キャンバス 50,000 円(税別)
アルティスタ ウォールデコレーション スタッコ 50,000 円(税別)

◎販売開始
アルティスタ ウォールデコレーション フラット 2016 年 3 月 31 日
アルティスタ ウォールデコレーション キャンバス 2016 年 3 月 31 日
アルティスタ ウォールデコレーション スタッコ 2016 年 3 月 31 日

◎販売目標 400 本/年間(国内)

◎新ブランド「アルティスタ」について
「アルティスタ」はイタリア語で「芸術家」を意味します。
当社が展開する新ブランド「アルティスタ」は、純正メディアをはじめとしたサプライ品や、プリントに関するソリューションへの展開を予定しております。当社の製品をお使いいただく際に、より簡単に、より美しく、「芸術家」のようにこだわりを持った成果物を作成できるようご提案してまいります。

◎展示会出展のご案内
●JAPAN SHOP
会期:2016 年 3 月 8 日(火)～11 日(金)
会場:東京ビッグサイト
ブース番号:JS4431
■発売記念特別キャンペーン
『アルティスタ ウォールデコレーション』の発表に合わせて、壁紙メディアのプリントに最適なミマキラテックスインク搭載の『JV400LX Series』を JAPAN SHOP 特別価格にてご提案いたします。
水性ベースの「ミマキラテックスインク」は VOC(揮発性有機化合物)が極めて少なく、プリント時のオペレーターの健康負荷はもちろん、施工後も匂いが少なく環境にやさしい壁紙に最適なインクです。

◎お問い合わせ先
株式会社ミマキエンジニアリング
グローバルマーケティング部 所 康武
長野県東御市滋野乙 1628-1
TEL:0268-64-2281 / FAX:0268-80-0041

◎サンプル請求先
株式会社ミマキエンジニアリング
JP マーケティング部 杉山 茂
東京都品川区北品川 5-9-41
TEL:03-5420-8680 / FAX:03-5420-8686