ニュースリリース

2017 年 2 月 8 日

SOLXYZ

News Release

株式会社ソルクシーズ

ソルクシーズグループ（株）イー・アイ・ソル

（株）アピステより熱画像解析ソフトウエア「EI-Thermo」の開発受注・販売開始

株式会社ソルクシーズ（東証 1 部、本社：東京都港区、代表取締役：長尾章）のグループ会社株式会社イー・アイ・ソル（代表：長尾章、以下イー・アイ・ソル）は、株式会社アピステ（代表取締役：小林啓二、以下アピステ）のサーモグラフィ：FSV-2000 に対応した、熱画像解析ソフトウエア「EI-Thermo」の開発を受注し、この度販売を開始しましたのでお知らせ致します。

【熱画像解析ソフトウエア EI-Thermo ついて】

●開発の背景・経緯

イー・アイ・ソルは、長年アピステと協業し、サーモグラフィの初期モデル：FSV-7000E 時より、計測・検査システムの受託開発を多く手掛けて参りました。その長年培ったノウハウが評価され、受注・開発した本ソフトウエアは、企画/構想・設計から開発・テスト・完成まで、約 1 年を掛け完成しました。

●機能の概要

従来のソフトで行えなかった“リアルタイム”な熱画像を同時に表示・計測・録画・解析可能
日本語/英語両 OS に対応し、世界中で使用可能
熱画像のオフライン解析

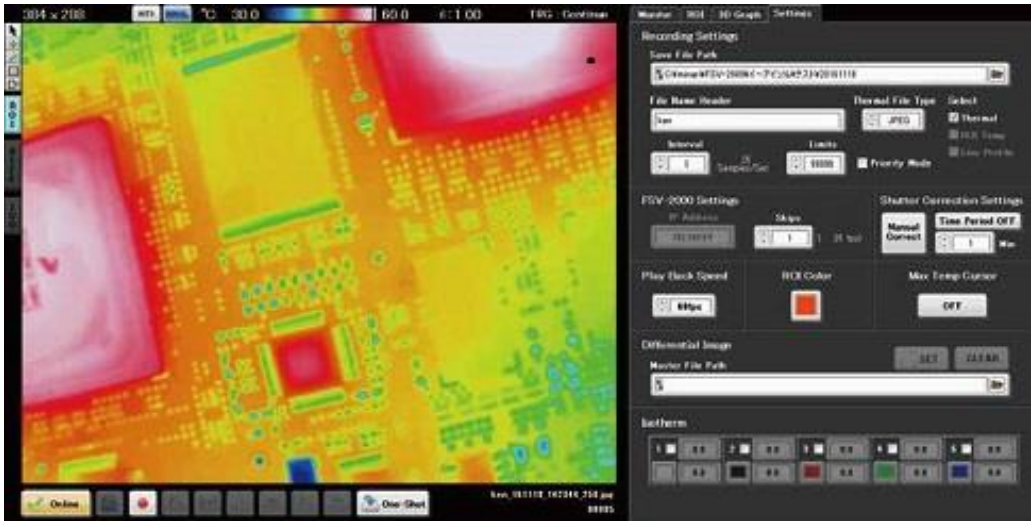

●主な利用・活用分野

リアルタイムのみならず、保存しておいた熱画像分析を含む差画像解析が可能となり、工場生産ライン、メーカー/大学/官公庁における、時系列的な分析を含めた研究・開発、実験等幅広い分野での利用が見込まれます。

●出荷数の予想

年間 500 セット

●熱画像解析ソフトウエア「EI-Thermo」の紹介ページ:
http://www.ei-sol.co.jp/global-data/20170112023949831.pdf?20170112024020

●サーモグラフィ FSV-2000 商品ページ: https://www.apiste.co.jp/fsv/

ソルクシーズグループでは、「ストックビジネスの拡大」を事業戦略の一つにしておりますが、熱画像解析ソフトウエア「EI-Thermo」の開発はその一環です。今後も、さまざまな分野で役立つソフトウエアの開発・提供を通じ、地域社会の発展に貢献して参ります。

【会社概要】

会社名	：	株式会社イー・アイ・ソル
所在地	：	〒108-0014 東京都港区芝 5-33-7　徳栄ビル８階
代表者	：	代表取締役 長尾 章
設 立	：	2005 年 12 月８日
資本金	：	3,000 万円 （2017 年 1 月現在）
事業内容	：	組込・計測制御・Web 系における開発、販売・その他サービス
ホームページ	：	http://www.ei-sol.co.jp/

【熱画像解析ソフトウエア EI-Thermo のお問い合わせ先】
株式会社イー・アイ・ソル
担当： 清宮　純史
TEL: 03-6722-5040 FAX:03-6722-5041
eisol-info@ei-sol.co.jp

■株式会社ソルクシーズ
ソルクシーズグループは、『お客様の業務改革を支えるのは、大胆で独創的な発想力、そして、迅速な対応力』をモットーに、お客様の夢を実現するソリューション・カンパニーを目指しています。
http://www.solxyz.co.jp

本リリースに関するお問い合わせ先



ソルクシーズイメージキャラクター

株式会社ソルクシーズ　広報担当　飯島
TEL:　03-6722-5011（代表）
FAX:　03-6722-5021
Mail:　ir-post@solxyz.co.jp