ニュースリリース　2017年3月6日

SOLXYZ

News Release
株式会社ソルクシーズ

ソルクシーズのクラウドサービス メジャーバージョンアップ！
サービス名称を「 Fleekdrive 」「 Fleekform 」に変更

株式会社ソルクシーズ（東証一部 証券コード：4284、本社：東京都港区、代表：長尾章）が提供するオンラインストレージの利便性を備えたクラウド文書管理サービス「Cloud Shared Office ECM」を、より便利で快適にご利用いただけるようバージョンアップし、本日より販売を開始しました。また、「Cloud Shared Office」のサービス名称を次の通りに変更しましたので、お知らせ致します。

グローバルで、外出先で、自宅で、社内で、
世界中のあらゆる場所を価値あるオフィスに変革

（リニューアルサービスのコンセプト）

新名称	旧名称
Fleekdrive（フリークドライブ） Fleekdrive https://www.fleekdrive.com/	Cloud Shared Office ECM
Fleekform（フリークフォーム） Fleekform https://www.fleekform.com/	Cloud Shared Office WebReport

※「Fleekdrive」、「Fleekform」は商標登録出願中です

【Fleekdrive バージョンアップの概要】

- ユーザーインターフェースを刷新し、見た目にも新しくなった今回のバージョンアップでは、クラウド上の同じOfficeファイルをブラウザ上で同時に編集することが可能になりました。また、編集しながら、リアルタイムにコメントすることもでき、クラウドを利用したコラボレーションを実現します。
- ファイルに対する「いいね！」や「レーティング」も可能となり、ダッシュボードで評価の高いファイルをすぐに見つけることができます。
- ファイルを保管するだけでなく、多くのユーザーで共有し、より効率的に活用できます。

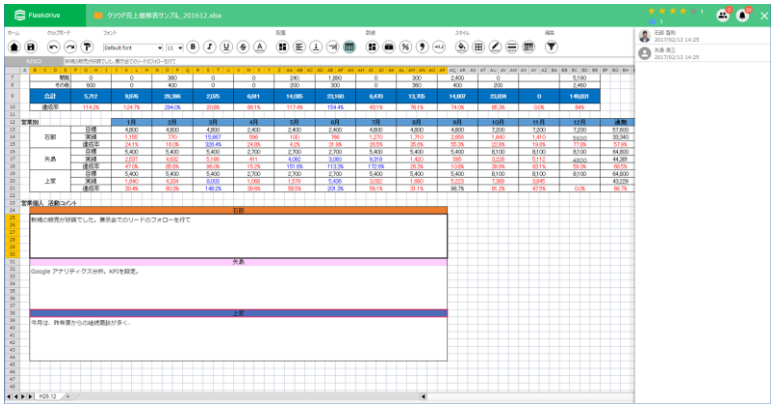



サービスの利用イメージ

■ ファイルコラボレーションサービス「Fleekdrive」とは
文書管理はもちろん、社内だけでなく社外（取引先）ともセキュアにファイル共有が可能です。さらに、ファイルの自動更新通知やワークフローの自動化など、ビジネスプロセスを便利にすることが可能です。

■ クラウド帳票サービス「Fleekform」とは
エクセルを用いて帳票をデザインします。標準で準備している 200 以上のテンプレートを利用することで、短期間での帳票出力を実現。一例として既存システムのデータを利用したマイナンバー対応の法定帳票の印刷も可能です。

詳細につきましては、各サービスの WEB サイトをご覧ください。

【サービスに関するお問い合わせ先】
株式会社ソルクシーズ　クラウドサービス事業部　滝沢・本橋
〒108-0014　東京都港区芝 5-33-7　徳栄ビル 9F
TEL：03-6722-5015（直通）　FAX：03-6722-5025
E-mail: sales@fleekdrive.com
URL: http://www.solxyz.co.jp/

【ニュースリリースに関するお問い合わせ先】
株式会社ソルクシーズ　広報担当　田中
TEL：03-6722-5011（代表）　FAX：03-6722-5021
E-mail: ir-post@solxyz.co.jp

ソルクシーズグループは、
『お客様の業務改革を支えるのは、大胆で独創的な発想力、そして、迅速な対応力』を
モットーに、お客様の夢を実現するソリューション・カンパニーを目指しています。

本リリースに関するお問い合わせ先

株式会社ソルクシーズ　広報担当　田中
TEL:　03-6722-5011（代表）
FAX:　03-6722-5021
Mail:　ir-post@solxyz.co.jp

そるくん
ソルクシーズイメージキャラクター