Imagica Robot Holdings Inc.

NEWS RELEASE

各　位

平成 29 年 1 月 10 日

会　　社　　名　株式会社イマジカ・ロボット ホールディングス
代表者の役職氏名　代 表 取 締 役 社 長　塚　田　眞　人
（コード番号：６８７９　東証第一部）
問 合 わ せ 先　執　行　役　員　企画部・財務部担当　森　田　正　和
Ｔ　Ｅ　Ｌ　０３－６７４１－５７４２

ロボット、エピソディック・アクションパズルゲーム「Connect & Break」を配信開始

当社の連結子会社である株式会社ロボットは、2017年1月5日付で、スマートフォン向けアクションパズルゲーム「Connect & Break（コネクトアンドブレイク）」を配信開始しましたのでお知らせいたします。

（添付資料　全 3 枚）

株式会社ロボット　ニュースリリース
『株式会社ロボット、エピソディック・アクションパズルゲーム
「Connect&Break(コネクトアンドブレイク)」を配信開始』

以上



ニュースリリース　　2017年1月6日

株式会社ロボット、エピソディック・アクションパズルゲーム『Connect&Break(コネクトアンドブレイク)』を配信開始

パズルをつないで、世界を救え！ タッチパネルに最適されたスマートフォン向けアクションパズルゲーム



株式会社ロボット（本社：東京都渋谷区 代表取締役：加太孝明、以下「ROBOT」）は、2017年1月5日付で、スマートフォン向けアクションパズルゲーム『Connect & Break（コネクトアンドブレイク』を配信開始しましたのでお知らせいたします。

本作は、親しみのある横スクロールアクションでキャラクターを操作し、パズルをクリアして敵を倒していく、アクションパズルゲーム。スマートフォンに最適化された操作性と、ステージをクリアするごとに謎が明らかになっていくストーリー展開が魅力です。価格は広告収益モデルにより基本プレイ無料。一部有料でプレイヤーキャラを強化改造することが可能となります。

本作は、これまでに『ZOOKEEPER』、『ドラえもんホッコリーナ』、『KUFU-MAN』などモバイルゲームを制作してきたROBOTのインタラクティブ・コンテンツ部のスタッフが企画・開発した作品。舞台は、前作『KUFU-MAN』の10年後の世界。プレイヤーは、機械を分解する能力をもった少女「No.11」を操作し、悪のロボット軍団に占拠された都市を開放すべく戦うという設定です。

パズルは、同色のパネルのラインを繋げていくタイプのもので、すばやい操作がクリアのカギ。また、前作『KUFU-MAN』に通ずる脱出アクションゲーム的要素も盛り込まれています。

グラフィックはm7kenjiによる、ドット絵ライクな3Dボクセルアートで、サウンドはチップチューンアーティストとして注目を集めているTORIENAが担当し、独特の世界観を形作っています。

◆ゲーム概要

タイトル	Connect & Break
料金	基本プレイ無料＋アイテム課金
展開ストア	App Store （https://itunes.apple.com/jp/app/connect-break/id1174099208）
	Google play（https://play.google.com/store/apps/details?id=jp.co.robot.cb）
開発・運営	株式会社ロボット

・ピクセルアート&ボクセルアートのスタイリッシュなグラフィック
・片手で操作できる簡単アクション
・ステージが進むごとに判明する新たな謎
・ストーリーは順次配信予定！

◆イントロダクション

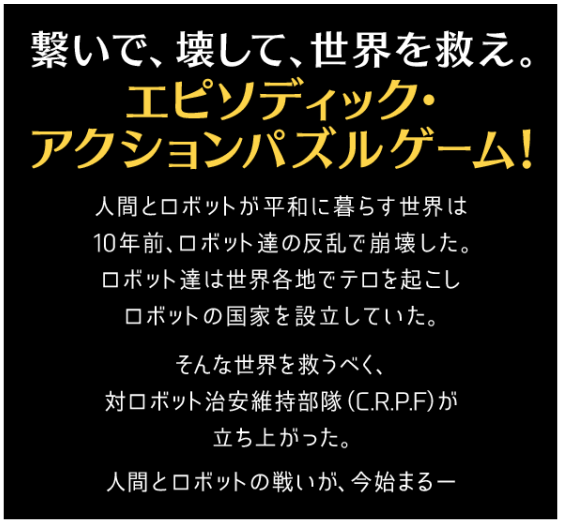

◆登場キャラクター



◆スクリーンショット

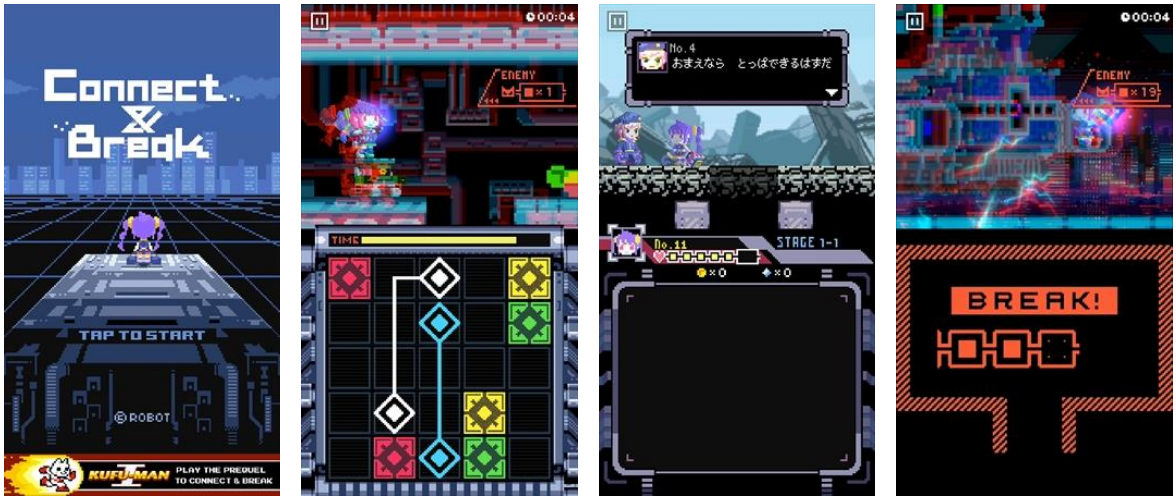

◆関連サイト

「Connect&Break」公式サイト　http://www.robot.co.jp/special/connect-break/

◆会社概要

会社名	株式会社ロボット
所在地	東京都渋谷区恵比寿南３-9-７
代表取締役社長	加太孝明
事業内容	映画、アニメーション、ゲーム、TVCM、グラフィクデザイン、Web サイト等の企画・制作
ＵＲＬ	http://www.robot.co.jp

◆本ニュースリリースならびに取材に関するお問い合わせ先
株式会社ロボット 管理本部 （広報担当） ： 中上川 康二 TEL：03-3760-1064 （press@robot.co.jp）