NEWS RELEASE

2018年10月31日

各位

株式会社ゲオホールディングス

ゲオグループ新店4店舗オープンのお知らせ
(2018年11月1日～2018年11月15日)

株式会社ゲオホールディングス（本社：愛知県名古屋市中区、代表取締役社長：遠藤結蔵）の子会社、株式会社ゲオ（本社：愛知県名古屋市中区、代表取締役社長：吉川恭史）は、2018年11月1日～2018年11月15日（※1）までに以下4店舗をオープンします。

【2018年11月1日～2018年11月15日までの新規オープン店舗】

地区	店舗名	オープン日 売場坪数	住所 営業時間	電話番号（※2） 備考
中部地区	セカンドストリート 高山店	11月2日（金） 211坪	岐阜県高山市昭和町3-145 10:00-21:00 ／ 年中無休	0577-36-6081 高山駅 徒歩14分
	セカンドストリート 裾野店	11月2日（金） 127坪	静岡県裾野市伊豆島田843-4 10:00-20:00 ／ 年中無休	055-957-4601 ―
関西地区	セカンドストリート 神戸東灘店	11月9日（金） 207坪	兵庫県神戸市東灘区本山南町7-6-11 10:00-22:00 ／ 年中無休	078-436-0250 深江駅 徒歩11分
四国地区	セカンドストリート 観音寺店	11月3日（土） 263坪	香川県観音寺市本大町1622- 2 10:00-22:00 ／ 年中無休	0875-57-5080 ―

※1）オープン日・営業時間は都合により変更になる可能性があります
※2）オープン日前は電話が繋がらないことがあります
写真がない店舗はオープン後にご提供可能ですので、下記お問い合わせ先までご連絡ください

本件に関するお問い合わせは下記までお願いします
株式会社ゲオホールディングス　広報部広報課　担当：齋藤
TEL：03-5911-5784　E-mail：geo-pr@geonet.co.jp

＜セカンドストリート高山店＞

外観



内観





＜セカンドストリート裾野店＞

外観



内観







＜セカンドストリート神戸東灘店＞

内観







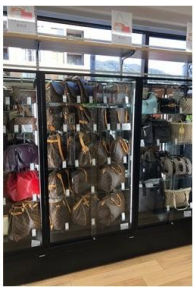

＜セカンドストリート観音寺店＞

外観



内観









本件に関するお問い合わせは下記までお願いします
株式会社ゲオホールディングス　広報部広報課　担当：齋藤
TEL：03-5911-5784　　E-mail：geo-pr@geonet.co.jp

【ゲオグループ店舗施設数】

	2018年10月末				2018年11月1日～11月15日 オープン予定			
	直営	代理店	FC	合計	直営	代理店	FC	合計
ゲオ	1,034	104	74	1,212	0	0	0	0
ゲオモバイル（単独店）	16	0	0	16	0	0	0	0
ワールドモバイル	4	0	0	4	0	0	0	0
スーパーセカンドストリート	6	0	0	6	0	0	0	0
セカンドストリート	542	0	33	575	3	0	1	4
セカンドストリート：USA	3	0	0	3	0	0	0	0
セカンドストリート：マレーシア	1	0	0	1	0	0	0	0
セカンドアウトドア	6	0	0	6	0	0	0	0
Doki-Doki	0	0	7	7	0	0	0	0
Oki-Doki	0	0	1	1	0	0	0	0
ジャンブルストア	2	0	10	12	0	0	0	0
アウトレットグラモ／B級市場	0	0	7	7	0	0	0	0
アンティクローズ（A.Q.）	1	0	0	1	0	0	0	0
ウェアハウス	11	0	0	11	0	0	0	0
合計	1,626	104	132	1,862	3	0	1	4

【ゲオグループの事業展開とショップについて】

＜メディア事業＞



■ ゲオ

全国に1,200を越える店舗を展開し、DVD・CD・ゲームソフト・書籍などの
アミューズメントソフトをレンタル・リユース・新品販売の3通りの方式で提供する。

＜モバイル事業＞



■ ゲオモバイル

2015年度から都市部を中心に展開。1店舗あたりおよそ1,000台の端末在庫を有し、中古の携帯電話、スマートフォン、タブレットの売買から、ケースや充電器などのアクセサリー、格安SIMカードの販売まで、モバイル関連製品を総合的に取り扱う。

＜リユース事業＞



■セカンドストリート（Doki-Doki、Oki-Doki）

衣料品やバッグ・靴・アクセサリーなどの服飾雑貨、生活雑貨・家具・家電・趣味用品・スポーツ用品・キッズ用品・金券・貴金属など、生活に関わるあらゆる商品の買取・販売を行う総合リユースショップ。アウトドア専門店の「セカンドアウトドア」も展開中。
2018年1月には米国に、ゲオグループのリユース事業で海外初の店舗となる「メルローズ店」を出店、現在北米で3店舗を出店中。2018年7月には東南アジア初出店でマレーシアに「SS13店」を出店。

本件に関するお問い合わせは下記までお願いします
株式会社ゲオホールディングス　広報部広報課　担当：齋藤
TEL：03-5911-5784　　E-mail：geo-pr@geonet.co.jp



■スーパーセカンドストリート

豊富な商品を取り揃えたリユースとレンタルの大型ショップ。現在、全国に 6 店舗を展開している。映像ソフト・CD・コミック等のレンタルや、新品・中古ゲーム、リユース品は衣料品や雑貨・家具・家電など生活に関わるあらゆる商品を取り揃え、商品点数は 10 万点に及ぶ。

＜アパレル事業＞



■ A.Q.（アンティクローズ）

リユースショップ「セカンドストリート」のオリジナルアパレルブランド、“A.Q.（アンティクローズ）”を専門に扱う、ゲオ初の単独型アパレルショップ。

＜アミューズメント事業＞



■ ウェアハウス

アーケードゲームやメダルゲーム、カラオケなどが楽しめるアミューズメント施設。カジノのような華やかな雰囲気を演出し、「非日常」の空間を提供している。

＜その他事業＞



■アウトレットグラモ／B 級市場

古着・衣料・日用雑貨・小型家電・嗜好品など、幅広い商品を取り扱うアウトレット専門店舗。有名ブランド店舗の倉庫を丸ごと買い取り一挙販売するなど、規格外価格商品も充実。一部店舗はゲオ店舗を併設し、レンタルを始めとしたメディア商材なども取り扱っている。今後も全国に展開予定。

以上

本件に関するお問い合わせは下記までお願いします
株式会社ゲオホールディングス　広報部広報課　担当：齋藤
TEL：03-5911-5784　　E-mail：geo-pr@geonet.co.jp