西菱電機
SEIRYO ELECTRIC

ニュースリリース

2018 年 12 月 14 日
西菱電機株式会社

株式会社ディー・エヌ・エーの次世代タクシー配車アプリ「MOV」と当社タクシー配車システム「AMCOSS」の連携を目指す検討を開始

西菱電機株式会社（本社事務所：大阪府大阪市、代表取締役社長：西岡伸明）は、株式会社ディー・エヌ・エー（本社：東京都渋谷区、代表取締役社長兼 CEO：守安功）が提供する次世代タクシー配車アプリ「MOV（モブ）」と当社タクシー配車システム 「AMCOSS」との連携を 2019 年中に目指す検討を開始することを決定しました。

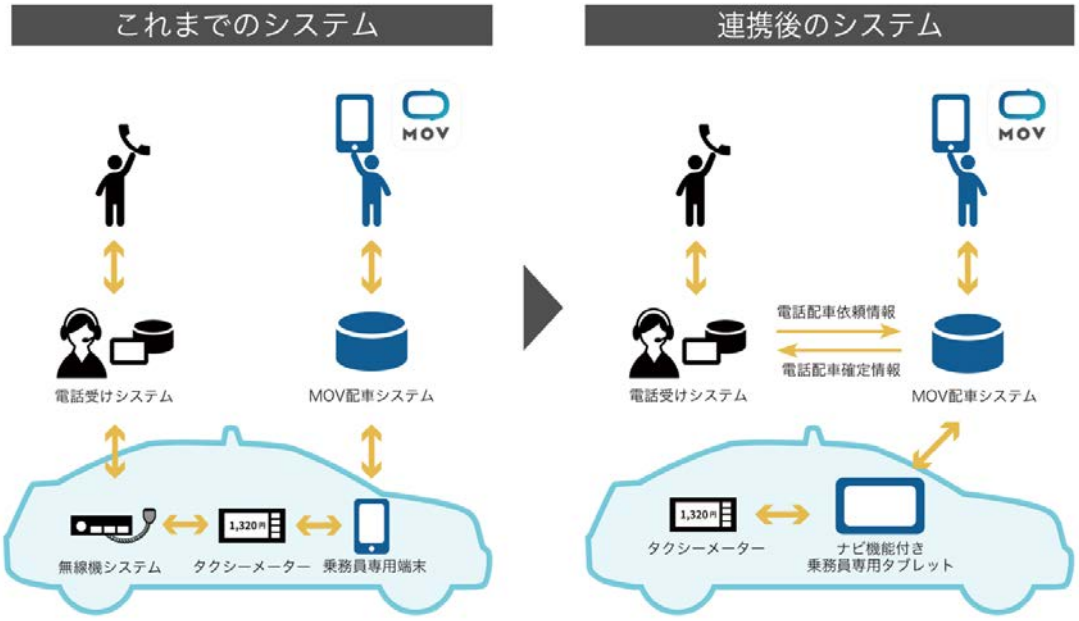

「MOV」は、お客様がアプリから配車依頼を行うと、タクシー車内に設置された乗務員専用端末に直接配車依頼がかかる「アプリ連携方式」を採用しており、タクシーが従来電話配車などで使用している無線機システムなどとは独立した配車システムです。そのため、タクシー事業者は無線機システムなどの入れ替えタイミングに影響を受けずに、「MOV」を導入することができました。また、「MOV」はタクシーメーターと連携し実空車情報をリアルタイムに反映できるため、タクシー事業者は従来の電話配車と重複することなく、追加の配車依頼を受けることができます。

今回、タクシー事業者と乗務員の更なる利便性向上のため、「MOV」の配車システムと当社タクシー配車システム 「AMCOSS」などを連携させることで、乗務員が「MOV」の乗務員専用タブレットで電話などの配車依頼も一元管理できることを可能にするシステム開発の検討をしていきます。タクシー事業者は無線機システムなどと「MOV」の配車システム

を並行して採用するという従来の選択肢に加え、今回のシステム連携の仕組みが実現すると、無線機システムなどの入れ替え時の初期の車載端末投資を不要※にするという選択ができます。また、乗務員は複数の配車システムを使い分ける必要がなくなります。
※ナビ機能付き乗務員専用タブレットの月額使用料は別途発生することを想定しています。

連携は 2019 年中を目標としています。

西菱電機グループは今後も、情報通信の力で安心・安全・快適な社会の実現を目指してまいります。

【本件に関するお問い合わせ先】
西菱電機株式会社　広報グループ　　TEL：06-6345-4160
本社事務所：大阪市北区堂島 2-4-27 新藤田ビル