サン電子株式会社
SUNCORPORATION
ヒト味違う"オモシロ"さ！
FUJI

平成30年４月26日

各　　位

名古屋市中村区平池町四丁目60番12
グローバルゲート20階
サ　ン　電　子　株　式　会　社
代表取締役社長　山　口　正　則
（コード番号：6736）

大阪市中央区内本町一丁目１番４号
株　式　会　社　藤　　商　　事
代表取締役社長　井　上　　孝　司
（コード番号：6257）

新アプリ『CRリング　終焉ノ刻』iOS/Android版　配信開始のお知らせ



©1999 鈴木光司 発行：株式会社KADOKAWA　角川書店　©1998「リング」「らせん」製作委員会　©1999「リング２」製作委員会　©藤商事　©SUNSOFT

サン電子株式会社は、iOS/Androidマーケットに株式会社藤商事より発売されましたパチンコ遊技機**『CRリング　終焉ノ刻』**シミュレーションサービスを開発し、４月25日より配信を開始しましたのでお知らせします。

【本ゲームアプリの概要】

本作は、藤商事の代表的なホラータイトルとして昨夏にリリースしたシリーズ第４弾**『CRリング　終焉ノ刻』**をスマートフォンで手軽に楽しめるiOS/Android 対応の実機シミュレーションアプリです。

シリーズ最新作においてさらなる進化を遂げた**呪いの手役物**はもちろん、**変形シャッター役物**や**井戸枠の手役物**など、実機が繰り出す**最恐演出**をアプリで忠実に再現。パチンコホールで体験した手に汗握る**恐怖**と**歓喜**をリアルに体験できます。

また、実機ではなかなか見ることができない**プレミアム演出**のほか、**各種モード**や**大当たり確率**の選択などが可能な**プレイ設定機能**も充実し、本格的な実機シミュレーションアプリとなっております。

対応アプリをダウンロードすれば、**「貞子があなたのスマホにキットクル」、「ヒト味違う」最恐実機アプリ『CRリング　終焉ノ刻』**をご堪能ください。



©1999 鈴木光司 発行：株式会社KADOKAWA　角川書店
©1998「リング」「らせん」製作委員会
©1999「リング２」製作委員会
©藤商事　©SUNSOFT

サン電子株式会社
SUNCORPORATION
ヒト味違う"オモシロ"さ！
FUJI

【ゲーム画面】

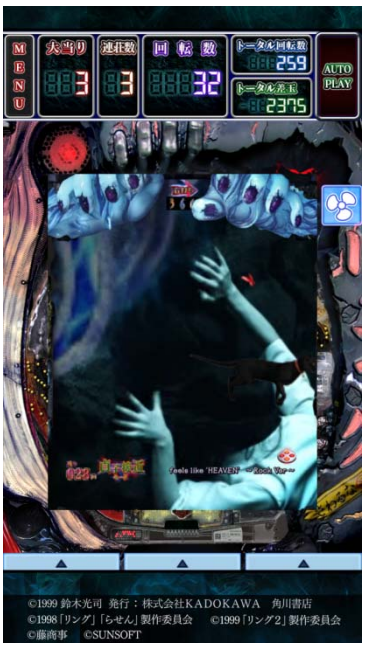

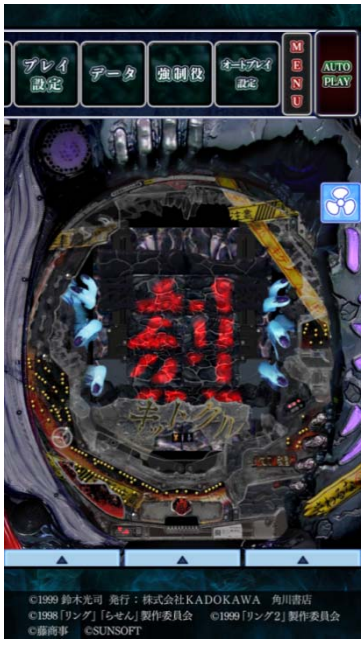

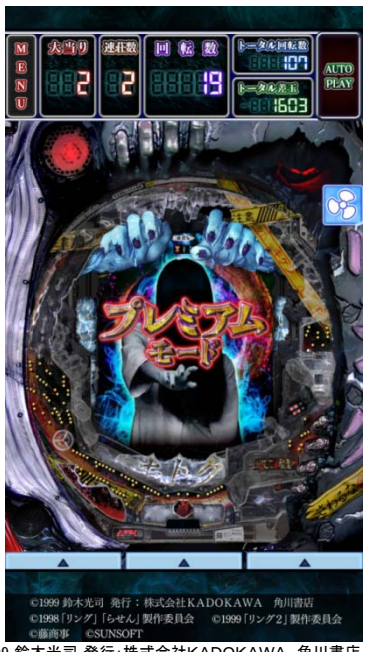

©1999 鈴木光司 発行：株式会社KADOKAWA 角川書店
©1998「リング」「らせん」製作委員会 ©1999「リング2」製作委員会
©藤商事 ©SUNSOFT

ゲームタイトル	『CRリング 終焉ノ刻』
対応OS	iPhone 5s以降 iOS 8.0以上 メモリ1GB以上 Android OS 4.0以上 クアッドCPU以上 メモリ2GB以上 （詳細は各ストアをご確認下さい）
配信開始日	平成30年4月25日
入手方法	App Store ／ Google Playよりダウンロード
価格	2,000円（税込）にて、すべての機能をお楽しみいただけます。
販売元	サン電子株式会社
著作表記	©1999 鈴木光司 発行：株式会社KADOKAWA 角川書店 ©1998「リング」「らせん」製作委員会 ©1999「リング2」製作委員会 ©藤商事 ©SUNSOFT

『CRリング 終焉ノ刻』
アプリ紹介サイトQRコード

本アプリゲームの詳細につきましては、以下の各サイトをご覧ください。

『CRリング 終焉ノ刻』アプリダウンロードページURL
iOS向け（AppStore） https://itunes.apple.com/jp/app/id1281458841
Android OS向け（Google Play） https://play.google.com/store/apps/details?id=jp.co.sundenshi.ring4&hl=ja

『CRリング 終焉ノ刻』アプリ紹介サイト https://ring4p.sunsoft.ne.jp/ring4p/web/

本ゲームアプリに関するお問い合わせ

【報道関係様各位 お問い合せ先】
サン電子株式会社 アミューズメント事業部 電話 0587-55-3500
株式会社藤商事 経営企画本部 広報・IR室 電話 06-6949-0323

【ユーザー様 お問い合せ先】
Mail：info-sunsoft@sun-denshi.co.jp 電話 0587-55-0399
受付時間 月～金 10:00～12:00／13:00～16:00（祝日・年末年始を除く）
本サービス内容以外のご質問やゲームの攻略法には一切お答え致しかねますのでご了承ください。

「SUNSOFT」はサン電子株式会社の登録商標です。その他、記載されている社名、製品名はすべて各社の商標または登録商標です。
コンテンツ名および画面イメージは変更になる場合があります。
パチンコミュレーションアプリのため、実際の遊技機とは異なる場合があります。

以 上