NEWS　RELEASE

2018 年 8 月 10 日
株式会社タカラレーベン

ネベル板橋販売開始のお知らせ
～最寄駅４駅の贅沢な交通利便性～

株式会社タカラレーベン（本社：東京都千代田区/代表取締役：島田和一）は、東京都北区において「ネベル板橋」の販売を 8 月 11 日より開始することをお知らせします。



当物件は、都営地下鉄三田線「新板橋」駅徒歩 4 分、JR 埼京線「板橋」駅徒歩 5 分、都営地下鉄三田線「西巣鴨」駅徒歩 8 分、東武東上線「下板橋」駅徒歩 13 分の場所に位置し、交通利便性が高い立地となっております。

さらに、スーパーマーケットまで徒歩 7 分、巣鴨地蔵通り商店街まで徒歩圏内の立地となっており、生活利便性も高い物件になっております。

当社は、今後も多様化したライフスタイルに合わせ、単身者・DINKS に向けた都市型コンパクトマンション「NEBEL」シリーズを提案して参ります。併せて、グループ一同「居住者と周辺環境との調和を最適な形で実現する」を共通コンセプトとして、すべてのこだわりを形にした住まいを提供して参ります。

■物件の特長

＜交通・生活利便性の高い立地＞

1．都営地下鉄三田線「新板橋」駅徒歩 4 分、JR 埼京線「板橋」駅徒歩 5 分、都営地下鉄三田線「西巣鴨」駅徒歩 8 分、東武東上線「下板橋」駅徒歩 13 分の立地
2．スーパーマーケット「マルエツ板橋駅前店」まで徒歩 7 分、巣鴨地蔵通り商店街まで徒歩 17 分
3．緑豊かな北区立中央公園まで徒歩 11 分

＜充実した設備、贅沢設計＞

1．ホテルライクな落ち着いた内廊下設計
2．１フロア３～４戸に配した角住戸率 100％レイアウト
3．ゆったりと寛げるチェアやテーブルを備えたブルージアラウンジ（集会室）を設置
4．温水式床暖房設備標準搭載

■物件概要

名　　称 ： ネベル板橋
所　在　地 ： 東京都北区滝野川 6 丁目 75-2 他（地番）
構造・規模 ： 鉄筋コンクリート造　地上 15 階建
総　戸　数 ： 52 戸　※非販売住戸 8 戸含む（他：店舗、管理事務室 1 戸、ブルージアラウンジ〈集会室〉1 戸）
間　取　り ： 1DK～2LDK
住戸専有面積 ： 30.00 ㎡～55.77 ㎡（MB 面積含む）
駐　車　場 ： 1 台（平置 1 台、車椅子使用者優先駐車場）
駐　輪　場 ： 60 台（2 段式 60 台）
U　R　L ： http://www.leben-style.jp/search/nbl-itabashi/

■マンションイメージ

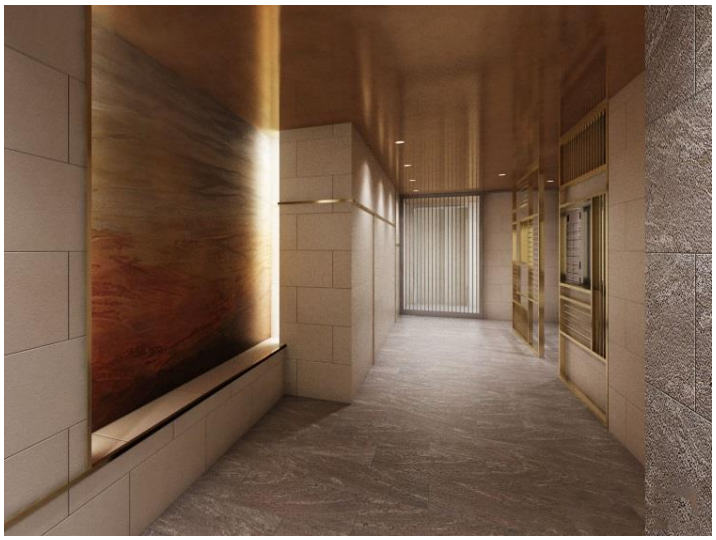



■会社概要

商　　号 ： 株式会社タカラレーベン
代　表　者 ： 代表取締役　島田　和一
所　在　地 ： 〒100-0005　東京都千代田区丸の内 1-8-2 鉄鋼ビルディング 16F
設　　立 ： 1972 年 9 月
事業内容 ： 自社マンションブランド「レーベン」並びに都市型コンパクトマンション「ネベル」シリーズの開発・企画・販売
資　本　金 ： 4,819 百万円
U　R　L ： https://www.leben.co.jp/

【事業に関するお問い合わせ先】
株式会社タカラレーベン
第二営業グループ第 1 営業部 4 課
担当：原
Tel：0120-885-286

【本プレスリリースに関するお問い合わせ先】
株式会社タカラレーベン
経営企画部　広報課
担当：榎本
Tel：03-6551-2130