News Release

2019 年 7月 10 日 寿スピリッツ株式会社

各　　位

会　社　名　　寿スピリッツ株式会社
（URL　https://www.kotobukispirits.co.jp/）
代 表 者 名　　代表取締役社長　河越誠剛
（コード：２２２２　東証第一部）

新スイーツブランド「Berry UP！（ベリーアップ）」

東京みやげのセレクトショップ「HANAGATAYA」に 7 月 10 日(水)グランドオープン！

当社のグループ会社であります株式会社シュクレイ（代表取締役社長：阪本 良一）は、新たに東京駅に開業する商業エリア「HANAGATAYA」に、いちごの焼き菓子をメインとした新ブランド「Berry UP！(ベリーアップ)」を 2019 年 7 月 10 日(水)にオープンいたします。

詳細につきましては、別紙をご覧ください。

【本リリースに関しての問合わせ先】
株式会社シュクレイ　　企画開発部　宛
TEL:0120-39-8507
E-mail：info@sucrey.co.jp

以上

問合わせ先：寿スピリッツ株式会社　取締役経営企画部部長　松本　真司
TEL:0859-22-7477（代表）

News Release

2019年7月10日　株式会社シュクレイ

新スイーツブランド「Berry UP！（ベリーアップ）」
東京みやげのセレクトショップ「HANAGATAYA」に
7月10日(水）グランドオープン！

いちごの焼き菓子をメインとした、キュートな新ブランドが登場です！

株式会社シュクレイ（代表取締役社長：阪本良一、本社：東京都港区）は、新たに東京駅に開業する商業エリア「HANAGATAYA」に、 いちごの焼き菓子をメインとした新ブランド「Berry UP！(ベリーアップ)」を2019年7月10日(水)にグランドオープンすることをお知らせいたします。

みんなが大好きないちごを食べた時の幸福感を表現したお菓子をご用意。いちごが好きな女の子や、犬や猫を描いたキュートなパッケージにも注目です。

注目の東京駅新スポットで、最新の東京土産をぜひお楽しみください。

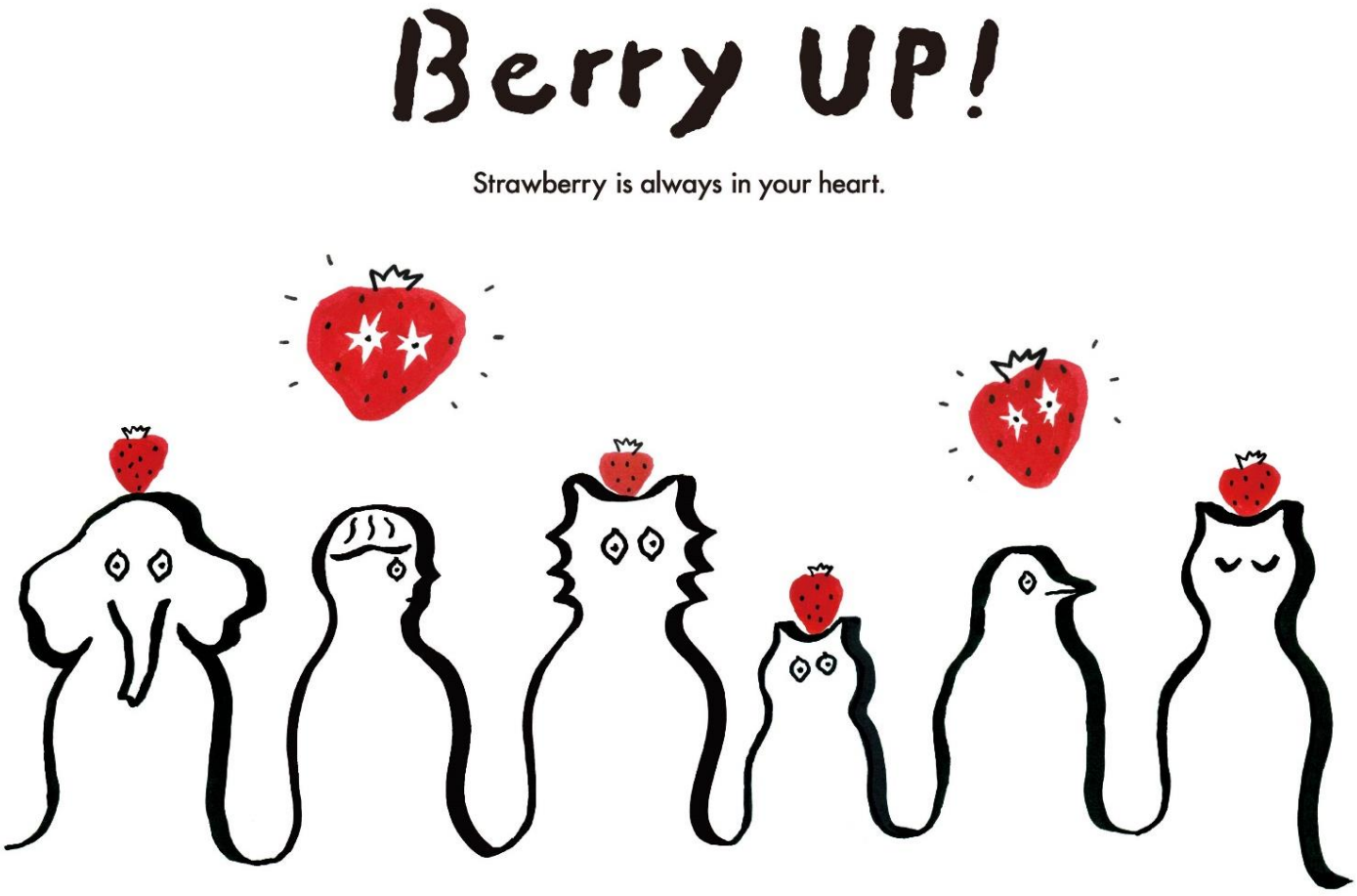



News Release

2019年7月10日　株式会社シュクレイ

◆ブランド紹介

Berry UP!

Strawberry is always in your heart.

【ブランドロゴ】

いちごのないショートケーキは、
とってもさびしい。

たったひとつぶのことだけれど、
いちごがあるだけで、ふだんは少し色づく。

いつでもわたしたちの上に
いちごがありますように！

◆商品パッケージ



【いちごケーキ】

Ｎｅｗｓ　Ｒｅｌｅａｓｅ

2019年7月10日　株式会社シュクレイ

◆商品情報

【いちごサンドクッキー】
カリッと焼き上げたチュイールクッキーに甘酢っぱいいちごチョコレートをサンドした、
5層仕立てのサンドクッキーです。

8個入：1,296円(税込)　　16個入：2,592円(税込)



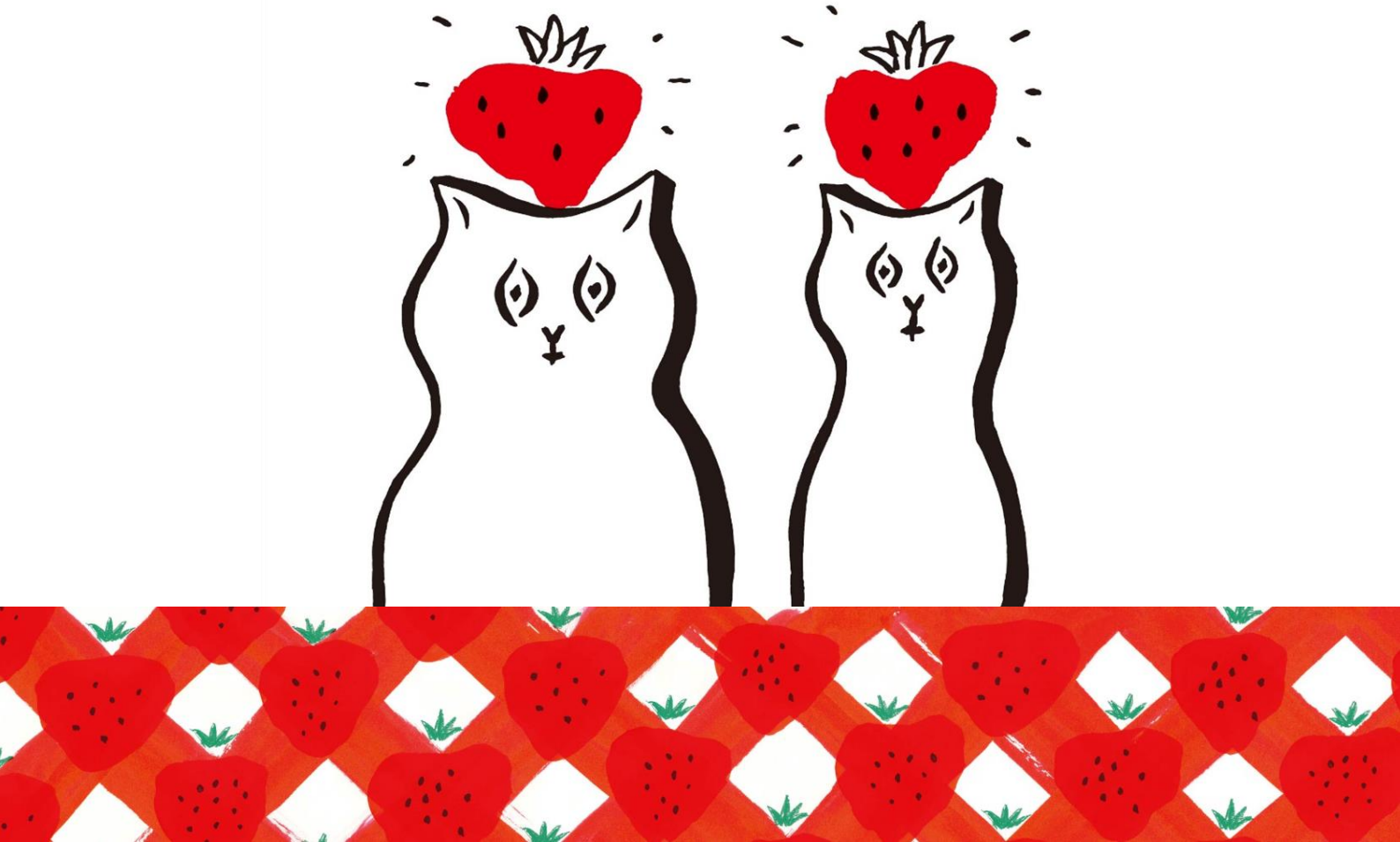

News Release

2019年7月10日　株式会社シュクレイ

【いちごケーキ】
できたてのいちごジャムのようなジューシーな生地に、
練乳とマスカルポーネのミルクのコクを合わせた、しっとりケーキです。

6個入：1,620円(税込)　　10個入：2,160円(税込)





Ｎｅｗｓ　Ｒｅｌｅａｓｅ

2019年7月10日　株式会社シュクレイ

【いちごポルボローネ】
果実感たっぷりのいちごに練乳とマスカルポーネを合わせやさしい甘さに仕上げた、
口どけの良いホロホロクッキーです。

6個入：1,296円(税込)　10個入：2,160円(税込)　16個入：3,240円(税込)





Ｎｅｗｓ　Ｒｅｌｅａｓｅ

2019年7月10日　株式会社シュクレイ

◆店舗情報



HANAGATAYA グランスタ東京中央通路店

店舗名：HANAGATAYA グランスタ東京中央通路店
住　所：〒100-0005
東京都千代田区丸の内1-9-1JR東日本東京駅構内1階改札内
HANAGATAYAグランスタ東京中央通路店
電　話：03-6812-2992
営業時間：7:00～21:30

【本件に関する報道関係者からのお問合せ先】
株式会社シュクレイ　企画開発部　宛
メールアドレス：info@sucrey.co.jp　電話番号：0120-39-8507