NEWS RELEASE

2019年2月22日

各位

株式会社ゲオホールディングス

初のゲオショップ商材取り扱い
「セカンドストリート大阪難波買取専門店」オープン

2019年2月23日（土）より、セカンドストリート買取専門店は計5店舗へ

株式会社ゲオホールディングス（本社：愛知県名古屋市中区、代表取締役社長：遠藤結蔵）の子会社、株式会社ゲオ（本社：愛知県名古屋市中区、代表取締役社長：吉川恭史）は、2019年2月23日（土）にリユースショップ「セカンドストリート」の買取専門店「セカンドストリート大阪難波買取専門店」を出店します。

「セカンドストリート大阪難波買取専門店」は、神戸岡本店（兵庫県神戸市）、戸越銀座店（東京都品川区）、本山店（愛知県名古屋市）、JR吉塚駅店（福岡県福岡市）に続く5店舗目の買取専門店です。

同店は、従来のセカンドストリート買取専門店で取り扱いをしていた衣料品、服飾品などの商材に、新たに携帯電話やゲーム機器などゲオショップで取り扱っている商材を加えます。ゲオショップで取り扱っている商材の買い取りを行うセカンドストリート買取専門店は、同店が初めてです。買取した商品は、近隣のセカンドストリートとゲオショップへ分配することで、在庫の強化を図ります。

店内は2フロアで、1階は受付フロア、2階は買取フロアです。2階の買取フロアには、個別買取ブースを設置しており、プライバシーに配慮した空間でユーザーの顧客満足度の向上を図ります。



＜セカンドストリート大阪難波買取専門店 外観＞

本件に関するお問い合わせは下記までお願いします
株式会社ゲオホールディングス　広報部　広報課　担当：大滝
TEL：03-5911-5784　　E-mail：geo-pr@geonet.co.jp

なお、同店では、オープン記念イベントとして 2 月 23 日（土）より 3 月 31 日（日）まで、買取金額が通常査定額から 20%アップする「買取金額 20%アップキャンペーン」(※1) と、ゲームソフトの本数によって買取金額をアップする「GAME 買取キャンペーン」を実施します。


＜内観画像：個別ブース＞

■「セカンドストリート大阪難波買取専門店」概要

オープン日： 2019 年 2 月 23 日（土）
住　　所：大阪府大阪市浪速区難波中 2 丁目 4 番 4 号
電 話 番 号：06-6630-6171
営 業 時 間：11:00～20:00
取 扱 商 品：買取のみ
衣料品／服飾品／ラグジュアリーブランド／
携帯電話／ゲームソフト・機器／CD・DVD など
売 場 坪 数：44 坪

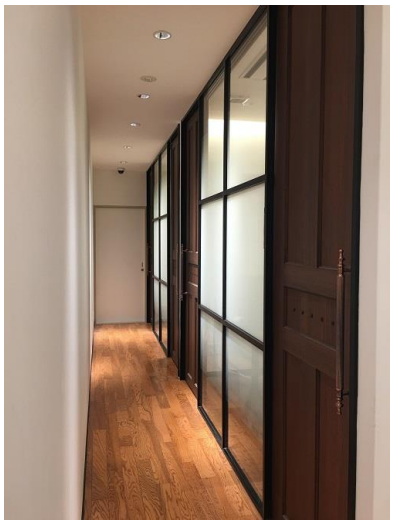
＜内観画像：個別ブース入り口＞

■オープンイベント概要

①買取金額 20%アップキャンペーン
期　　間：2019 年 2 月 23 日（土）～3 月 31 日（日）
内　　容：通常査定額から 20%アップします。 (※1)

②GAME 買取アップキャンペーン
期　　間：2019 年 2 月 23 日（土）～3 月 31 日（日）
内　　容：3 点で 600 円、6 点で 1,500 円、10 点で 3,000 円、
15 点で 5,000 円査定額からアップします。(※2)
対象機器：PS®4、PS®Vita、PS®3、Nintendo Switch™、
Nintendo 3DS™、WiiU™

セカンドストリート公式サイト
：https://www.2ndstreet.jp
セカンドストリート公式ツイッターアカウント
：@2ndSTREETjp
セカンドストリート公式インスタグラムアカウント
：@2ndstreet_official



＜内観画像：待合スペース＞

※1：貴金属・金券・ゲーム・CD・DVD など一部対象外があります
※2：店頭買取価格が 50 円以下の商品は対象外です

以上

本件に関するお問い合わせは下記までお願いします
株式会社ゲオホールディングス　広報部　広報課　担当：大滝
TEL：03-5911-5784　　E-mail：geo-pr@geonet.co.jp