2019年5月27日

各位

会 社 名　株式会社カナミックネットワーク
代表者名　代表取締役社長　　山本　拓真
（コード番号：3939　東証第一部）

カナミックネットワークと平和テクノシステムが IoT連携の仕組みを介護施設向けに共同開発。 株式会社リエイが運営する介護付有料老人ホームにて導入を開始。

株式会社カナミックネットワーク（本社 東京都渋谷区、代表取締役社長 山本拓真、以下「当社」）と株式会社平和テクノシステム（本社 静岡県沼津市、代表取締役社長 達橋義信、以下「平和テクノシステム」）は、介護施設現場の負担軽減並びに施設職員間での情報共有による業務効率化を目的とした IoT 連携の仕組みを共同開発し、販売開始に先駆けて株式会社リエイ（本社 千葉県浦安市、代表取締役社長 兼 会長　椛澤一、以下「リエイ」）が運営する、介護有料老人ホーム「コンシェール徳丸」への導入を開始することといたしましたのでお知らせいたします。

■介護施設向け IoT 連携システムについて

当社と平和テクノシステムは、介護施設現場の業務負担軽減を図るために、両社の得意とするサービス領域を活かした IoT 連携システムの共同開発を行いました。これにより、入居者情報等の管理や介護記録、請求業務、ナースコール対応や見守りセンサー等から異常を検知した際の対応と、これまで分断された環境によって生じていた業務の負担を大幅に改善する仕組みを構築いたしました。

両社が共同開発した IoT 連携システムは介護現場の業務改善ソリューションパッケージとして展開を開始いたします。それに先駆けて、両社のクライアントであるリエイが運営する、介護付有料老人ホーム「コンシェール徳丸」にて本 IoT 連携システムの導入を開始いたします。

■業務システムと IoT 連携のイメージ図

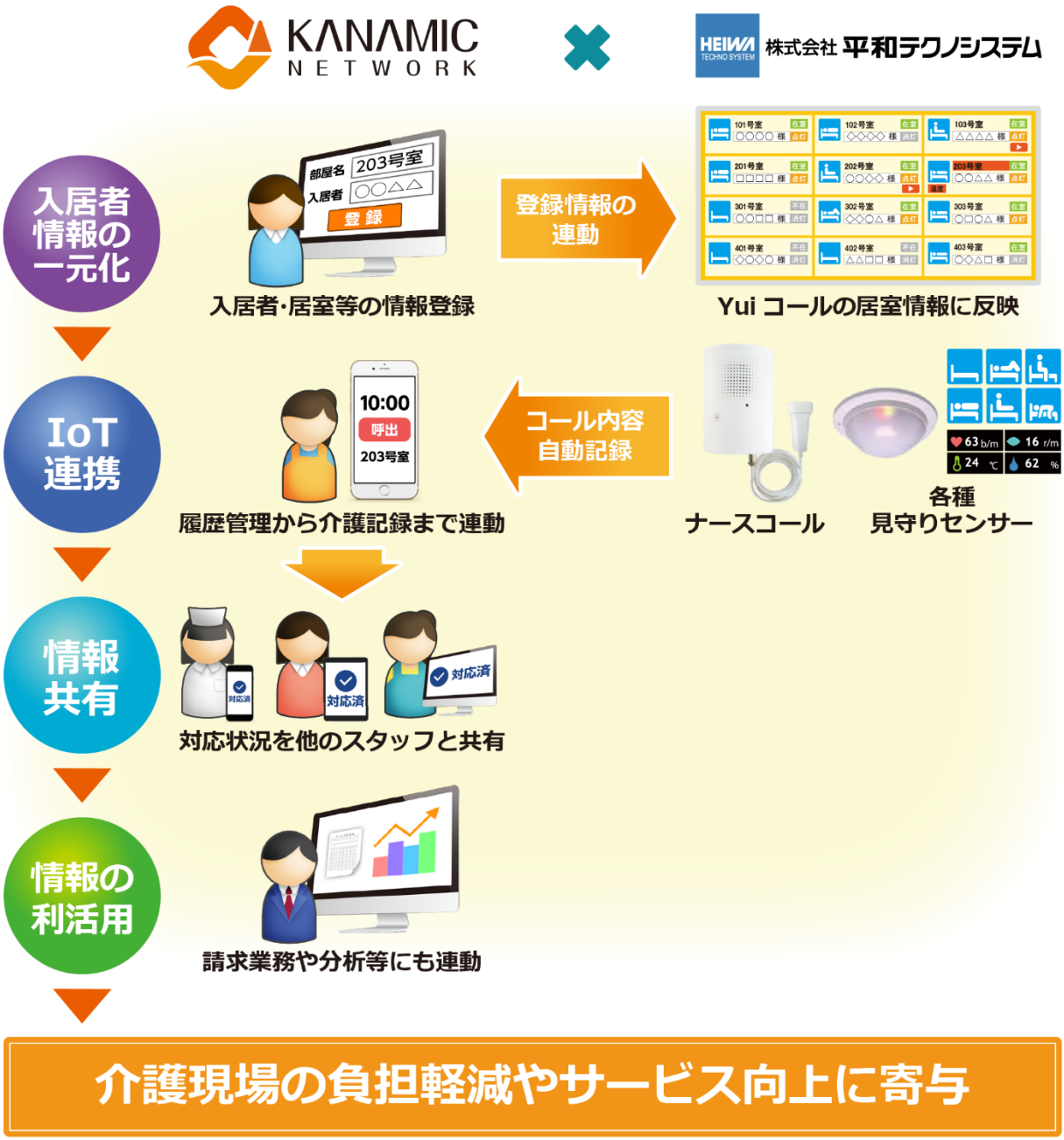

■「カナミッククラウドサービス」について

超高齢社会に求められる「地域包括ケアシステム」の実現に寄与するために、地方自治体や医師会及び介護サービス事業者向けの多職種間連携を可能にする地域連携型クラウドサービス。多職種他法人間の連携を目的とした情報共有システムと、介護事業者向けの介護現場の業務効率を改善させる為の業務システムをご提供しております。

■「平和テクノシステム」 について

平和テクノシステムは、高まる介護業界への通信設備の需要をふまえて、自社開発システムである第三のナースコール「Yui コール」を展開しております。

「Yui コール」は従来別々に必要だった「ナースコール」や「PHS コードレス」・「業務用電話」のシステムを一体化することで低コストを実現した小規模施設でも対応可能なナースコールです。これまでのナースコールにはない高い拡張性を持つ画期的なナースコールとして、数多くの御客様にご導入頂いております。

■「リエイ」 について

リエイは、①企業、各種団体の福利厚生施設への給食を主とする生活管理を全国 501 カ所に展開する（ライフサービス事業）②グループ全体・年間約 1300 万食を提供する（フードサービス事業）③コミュニケア 24 ブランドで全国 50 カ所展開する（介護サービス事業）④介護を中心に生活サービスを中国などアジアに展開する（海外事業）と、幅広い分野で生活サービス事業を展開しています。

以 上

本件に関するお問い合わせ先

株式会社カナミックネットワーク　管理部
所在地　〒150-6031　東京都渋谷区恵比寿 4-20-3　恵比寿ガーデンプレイスタワー31 階
ＴＥＬ　03-5798-3955
ＦＡＸ　03-5798-3951