PRESS RELEASE

報道関係各位

2019 年 1 月 8 日

CES2019 出展のお知らせ

オンキヨー株式会社は、2019 年 1 月 8 日より、米国ネバダ州・ラスベガス市にて開催される CES(Consumer Electronics Show) 2019 に出展しますので、お知らせいたします。

オンキヨーグループは、長年培ってきたオーディオ技術を軸に、音と AI に関する提案展示をはじめ B2B への幅広い提案を行います。また、ゲーミング及び eSports に向けた新ブランド「SHIDO」の参考出品、他社とのコラボレーションによる新しい音の付加価値提供など、各種展示・デモを行います。

【主な出展内容】

■ 加振器 Vibtone と音声認識用マイク

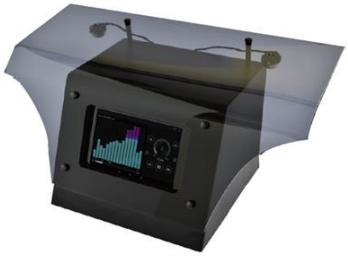

当社製加振器 Vibtone と音声認識用マイクを組み合わせたダッシュボードの提案を行います。加振器は、装着する板などを振動させることで音を鳴らすことができるもので、スピーカー用の穴を設ける必要がないため、デザイン自由度が高められます。音声認識用マイクは、車中のようにノイズが多い環境下でも人の声を聴きとれるよう最適化することで、使用環境によりマッチした音声認識の提案を行います。

※加振器の搭載によるデザイン自由度向上のイメージ



■ AI スマートウェアラブルを使用した業務改善提案



首にかけて装着するスマートスピーカーを使用した、ビジネス向けに AI を活用した業務改善・効率化の提案を行います。展示はフィットネスでのシーンを一例としており、AI がトレーナーとしてフィットネスのサポートを行うデモンストレーションになっています。

■ パーソナル AI “コイン” システム（参考出品）

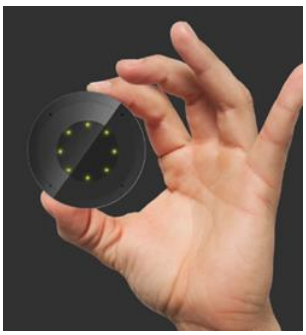

コイン型のユニットを様々な機器に取り付けることで、AI 機能を実現・連携させるコンセプト展示を行います。
スピーカーに装着すれば AI スピーカー、モバイルポーチに接続すればモバイルの AI スピーカー、エアコンに装着すれば AI エアコンとして動作させるもので、個人の属性や好みに応じた機能を提供しようとするものです。

■ Chair Style Speaker (参考出品)

新しい視聴形態の一つとして、チェアースタイルの 11.2ch サラウンドスピーカーを使用したパーソナルホームシアターのデモンストレーションを行います。

オンキヨー株式会社

PRESS RELEASE

■ ゲーミングヘッドセットと USB コントロールアンプ（参考出品）

ゲーミング及び eSports 市場に向けた商品開発と導入を目指している SHIDO ブランド製品のプロトタイプのヘッドセット及び USB コントロールアンプを展示します。既存オーディオとは異なる事業領域に向けて、当社が培ってきたオーディオ技術を活かしたプレイに集中できる「音」や、使い勝手の良さを提供するコントロールアンプの提案を行います。

関連リリース：http://www.jp.onkyo.com/news/information/topics/20190108_PR_SHIDO.pdf

【CES2019 概要】

会　　場： 米国ネバダ州ラスベガス
Tech West, Venetian, Level 2
(所在地：3355 S Las Vegas Blvd, Las Vegas, NV 89109)

当社ブース： Bassano 2602-2604

期　　間： 2019 年 1 月 8 日（火）～11 日（金）

公式サイト： http://www.ces.tech/

以上

本件に関するお問い合わせ先
報道関係の方：オンキヨー株式会社
マーケティング本部　マーケティング部　担当：八木、家倉
TEL:03-6284-1536　FAX:03-6284-1375

オンキヨー株式会社