PRESS RELEASE

2019 年 4 月 24 日
MRK ホールディングス株式会社
マルコ株式会社

各位

オープンから 13 年目“新潟県のさらなるエリア拡大に向けて”

『マルコ柏崎店』が 4 月 25 日に移転オープン!

－信越本線柏崎駅から徒歩約 3 分－

MRK ホールディングス株式会社(代表取締役:岩本 眞二、本社:大阪市北区)の子会社である体型補整用婦人下着を販売するマルコ株式会社(代表取締役:岩本 眞二、本社:大阪市北区)は、お客様の更なる利便性向上のため、『マルコ柏崎店』(住所:新潟県柏崎市柳橋町 9－32 丸真ビル 101)を、4 月 25 日(木)12 時より移転オープン致します。

＜マルコ柏崎店に関して＞

オープン以来 13 年間、地域のお客様に長く愛されて来た『マルコ柏崎店』は、お客様の更なる利便性向上のため満を持して移転し、リニューアルオープンすることとなりました。

当店は、国道 8 号線に沿っており、柏崎駅近辺のメイン通りにある建物の 1 階に位置します。周辺には商業店が立ち並んでおりますので、これまで以上に人の目に触れやすい場所になります。また店舗前に 10 台分の駐車場を完備し、旧店舗に長らくご来店いただいておりますお客様はもちろん、初めて来られるお客様にも通いやすい利便性の高さが魅力の一つです。

約 60 坪の広い店内にはフィッティングルーム 7 室を設置し、お客様をお待たせすることなくフィッティングやアフターサービスのご提供が可能となります。また、マルコらしい高級感のある広々としたサロンでは、お客様に充分リラックスしていただきながら、専門のスタッフがいつでも丁寧にご相談に応じます。今後も当店は、長年ご来店して下さるお客様、新しく来店されるお客様と、スタッフの二人三脚で美の追求と実現に向かってまいります。

＜マルコに関して＞

日本で初めて体型補整下着の価値を広め、販売しているリーディングカンパニーです。マルコでは、3D 技術から生まれた下着用人体計測装置などの最新テクノロジーを導入。これらを駆使した科学的かつ多角的な分析により美しく輝く理想のプロポーションに補整するノウハウを蓄積しています。また、経験豊富なボディスタイリスト(※)からのアドバイスで、お客様の体型を理想のプロポーションに導くお手伝いをさせて頂きます。

(※)当社の店頭スタッフの総称になります。下着とボディメイクの技術を用いて、女性を美しいボディプロポーションに整える専門職。お一人お一人のご要望やお悩みに合わせて、採寸、サイズ選び、商品提案、ボディメイク、使いこなしのアドバイス等を行っています。

【本件に関するお問い合わせ先】

マルコ		MRK ホールディングス
＜報道関係者様＞	＜お客様＞	＜投資家の皆様＞
マーケット開発部 TEL:03-5436-9034	お客様コールセンター TEL:0120-56-3705	経営企画部 TEL:06-7655-7177

PRESS RELEASE

【店舗概要】
店　　舗　　名：「マルコ柏崎店」
住　　　　所：新潟県柏崎市柳橋町 9－32 丸真ビル 101
店 舗 面 積：60.0 坪
オープン日程：4 月 25 日(木)12 時
営 業 時 間：平　　日　11：00－21：00(最終受付 20：00)
　　土日祝　10：00－19：00(最終受付 18：00)
ア ク セ ス：信越本線柏崎駅から徒歩約 5 分
　　柏崎インターチェンジより車で 10 分

【会社概要】
・商　　号：マルコ株式会社(英語表記　MARUKO CO.,LTD.)
・本　　社：大阪市北区大淀中一丁目 1 番 30 号
・T　E　L：06－6455－1205(代表)
・設　　立：2018 年(平成 30 年)4 月 24 日
・資　本　金：1,000 万円(2018 年 10 月 1 日)
・直 営 店 舗 数：213 店舗(2019 年 4 月 25 日現在)
・事 業 内 容：婦人下着及びその関連事業
・代 表 取 締 役：岩本 眞二

【会社概要】
・商　　号：MRK ホールディングス株式会社(英語表記　MRK HOLDINGS INC.)
・本　　社：大阪市北区大淀中一丁目 1 番 30 号
・T　E　L：06－7655－5000(代表)
・設　　立：1978 年(昭和 53 年)4 月 22 日
・資　本　金：64 億 9,136 万円(2018 年 3 月 31 日現在)
・従業員数(連結)：1,983 名(2018 年 10 月 1 日現在)
・事 業 内 容：ボディメイク関連事業、マタニティ・ベビー関連事業、シェアリング関連事業
・代 表 取 締 役：岩本 眞二
・売 上 高(連結)：14,916 百万円(2018 年 3 月期)

【主要製品】


カーヴィシャス
シリーズ


ベルアージュ
アヴァンセ サクラ
シリーズ

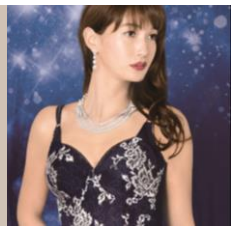
デコルテ リュミエス
シリーズ



me_more MARUKO
シリーズ



健康食品及び
サプリメント

【本件に関するお問い合わせ先】

マルコ		MRK ホールディングス
＜報道関係者様＞	＜お客様＞	＜投資家の皆様＞
マーケット開発部 TEL：03-5436-9034	お客様コールセンター TEL：0120-56-3705	経営企画部 TEL：06-7655-7177