2020 年 9 月 25 日

各　　位

会 社 名　株式会社アーバネットコーポレーション
代表者名　代 表 取 締 役 社 長　服 部 信 治
（ コード番号　3242　JASDAQ ）
問合せ先　上席執行役員管理本部長　赤 井　渡
（ TEL. 03-6630-3051 ）

「ホテルアジール東京蒲田」開業のお知らせ

当社が今年 6 月に竣工しました「ホテルアジール東京蒲田」は、新型コロナウイルスの感染拡大により開業を延期しておりましたが、本日、経営を委託している株式会社アーバネットリビング（当社連結子会社）の取締役会にて 2020 年 10 月 14 日(水)に開業することを決定いたしましたので、お知らせいたします。



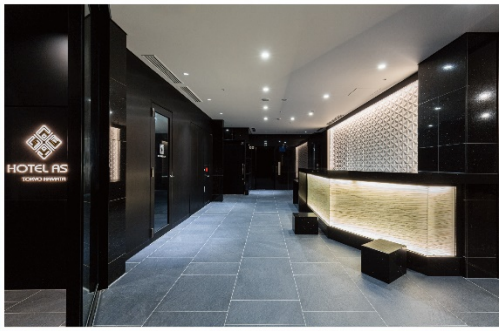

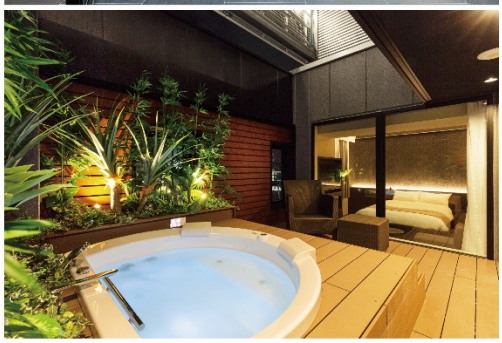

【ホテルアジール東京蒲田　概要】

□所在地

東京都大田区西蒲田 7 丁目 30 番 5 号

□交通

JR 京浜東北線「蒲田駅」徒歩 3 分

東急池上線・多摩川線「蒲田駅」徒歩 3 分

□構造規模

鉄骨造　地上 15 階

□客室数

48 室



以上