News Release

株式会社 LIXIL ビバ
2020 年 8 月 20 日

報道関係各位

熊本県内初出店！
「スーパービバホーム八代店」９月３日（木）オープン

株式会社 LIXIL ビバ（社長:渡邉修、本社:さいたま市浦和区）は、「スーパービバホーム八代店」を９月３日（木）に出店いたします。

スーパービバホーム八代店は、「住まいと暮らしの専門店」としてお客様のお困り事の解決やプロの業者様の応援をするハイブリッド型のホームセンターです。約 10 万点の品揃えは、「資材館」のリフォーム資材・農業資材から、「生活館」の日用品・家庭用品・ペット・ガーデン等まで多岐に渡ります。「資材館」は地域最大の品揃え・取扱量を目指すとともに、「生活館」は地域に密着した品揃えと一番の価格を目指してまいります。

【店舗イメージ】



【店舗概要】

店 舗 名 称：スーパービバホーム八代店
所　在　地：〒866-0013
　　熊本県八代市沖町３９８７番地３
電 話 番 号：0965-43-2611
総売場面積：約 2,886 坪
駐車場台数：約 1,200 台
営 業 時 間：

期間		資材館	生活館
9月3日（木）～9月17日（木）		10：00～19：00	
9月18日（金）～	平日、土曜日	7：00～19：00	10：00～19：00
	日曜日	10：00～19：00	

【アクセスマップ】



Ｕ　Ｒ　Ｌ：
https://www.vivahome.co.jp/yatsushiro_svh/
※８月 21 日より公開

■各種災害に備えるＬＣＰ関連商品を提案

当社が注力する防災売場では、LCP（生活継続計画）の提案をしております。

地震、台風、洪水等の一次災害対策商品に加えて、ライフラインストップによる二次災害の備えとなる商品を災害種類ごとに分かりやすく展開、地域住民の皆様の生活を守りサポートいたします。

防災用品売り場イメージ



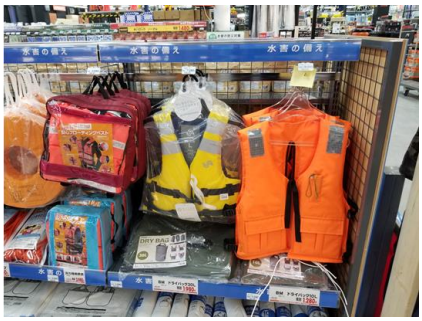

LIXIL ビバのプライベートブランド防災商品（一例）



■各売り場の特徴

【資材館】プロフェッショナルのニーズにワンストップで対応する「総合建材供給センター」

資材館では、建築用資材をはじめ、配管材・内装材・塗料・リフォーム部材等と作業用工具、パーツ類といった、プロが使用する数々の商品を提供します。また、スーパービバホームでは、商品の充分な在庫量を確保して、年間を通じて事業者に資材を提供できる体制を整えています。



木材・建築資材
安心の在庫量と価格でプロの資材調達をサポートします。



工具 ツールデポ
大工道具をはじめ、電動工具やパーツ等も種類豊富に取り扱う工具の専門店です。



ワーキングスタイル
プロの要求を満たす品質の商品ラインナップと幅広いサイズ展開をしています。

※写真はイメージです

【生活館】

生活館では、暮らしを豊かにする住生活商品を多数取り揃えています。

一般から業務用まで普段の生活に欠かせない日用品や家庭用品などのほか、ペット関連コーナーやジャングルをイメージしたインテリアガーデニングコーナーなど、非日常を演出したコーナー展開を行なっています。



インテリアガーデニング
多種多様な植物やおしゃれな小物が満載。ジャングルで探検をしているような感覚でお買い物を楽しめます。



ペット
ペットの高年齢化に柔らかいおやつも充実。大切なペットとの暮らしに欠かせないフードや用品を豊富に取り揃えています。



家庭用品
キッチン関連では一般向けはもちろん、業務用の調理器具まで広く取り揃えています。

※写真はイメージです

【会社概要】

株式会社 LIXIL ビバは、プロフェッショナルから一般生活者の方々まで、多くの皆さまの住生活にかかわる商品を取り扱う住まいと暮らしの専門店としての「ホームセンター」の実現を目指し、事業を展開しております。

私たちの住まいと暮らしは新築大量供給と消費の時代を経て、住み慣れた家をリモデル・リフォームし、より快適な機能性を重視した住まいへ変革する時代となっております。当社は時代と環境の変化に対応し、住まいと暮らしの困りごとを解決するソリューション企業、そして常により豊かな住生活を提案する企業でありたいと考えています。

同時に、社会の一員としての責務を果たし、透明性の高い経営体質によって企業価値向上に努めてまいります。

会　社　名	株式会社 LIXIL ビバ LIXIL VIVA CORPORATION
代　表　者	代表取締役社長兼ＣＥＯ　渡邉　修
本社所在地	埼玉県さいたま市浦和区上木崎 1 丁目 13 番 1 号（〒330-8671） Tel：　048-610-0610
創業年月日	1977 年 4 月 1 日
資　本　金	245 億 9,610 万円
売　上　高	1,885 億 6 百万円（2020 年 3 月期）
事 業 内 容	カー用品、大工資材用品、園芸用品、ペットおよびペット用品、家庭日用品、インテリア用品、家庭電器製品、文房具、レジャー用品、スポーツ用品、時計、エクステリア用品、住宅設備機器等の総合小売業および住宅リフォーム
店　舗　数	スーパービバホーム八代店の開店により、「スーパービバホーム」は 54 店舗となり、「ビバホーム」、「ヴィシーズ」、「ハウスデコ」と合せた総店舗数は 102 店舗となります。 （2020 年 8 月 20 日時点）

お問い合わせ先

ＩＲ広報室　TEL：070-3161-8983（小林）　070-3192-5605（渡部）