2020 年 3 月 11 日

各位

株式会社アイフリーク モバイル

代表取締役社長 上原　彩美

【新型コロナウイルス対応】休校中の子どもたちとパパ・ママへ。
女性アナウンサーによる絵本の読み聞かせ生配信＆
子ども向け YouTube チャンネル「PopoKids(ポポキッズ)」で見逃し動画配信決定！

株式会社アイフリーク モバイル（所在地：東京都新宿区、代表取締役社長：上原 彩美、以下　当社）のグループ会社、株式会社アイフリークスマイルズは、新型コロナウイルス(COVID-19)感染拡大による臨時休校の影響を受けている親子に向けて、2020 年 3 月 12 日(木)より、女性アナウンサーによる「森のえほん館」の絵本の読み聞かせ生配信を行うことをお知らせいたします。また、今回の読み聞かせ配信の模様は、親子で楽しめる幼児・未就学児向け YouTube チャンネル「ポポキッズ」（以下　当サービス）にて、生放送の当日から特別に動画配信いたします。



現在、新型コロナウイルス(COVID-19)の感染拡大による影響は、臨時休校など、全国の親子にも広がっています。普段の遊びやお出かけが難しく、家にこもりきりになってしまう状況は、お友達や先生との会話が減ってしまうお子さまだけでなく、自分だけでゆっくりする時間の取りにくいパパ・ママにも負担となってしまいます。

このような状況の中、フリーアナウンサーで株式会社アットリーチェ代表の木村明日香さんから、「家で同じ悩みを抱えるママアナウンサーや有志のメンバーと一緒に、「森のえほん館」の絵本の朗読で親子の不安な時間を少しでも癒したい！」というご連絡をいただきました。親子のみなさまをサポートするアプリを配信している当社は、この想いに強く共感し、本企画を実施することにいたしました。

■企画名

『アナウンサーによる絵本の読み聞かせ～オンラインで読書時間～』

■生配信日程

2020 年 3 月 12 日(木)～13 日(金)、16 日(月)～19 日(木)

いずれも午前 11：00－11：15（予定）

※放送後、本企画だけの特別読み聞かせ動画を当サービスにて配信いたします。

■出演アナウンサー一覧（敬称略・予定）

・原田笑（元山陰中央テレビアナウンサー）

Instagram：https://www.instagram.com/emismilemi.y/

・深井ゆきえ（元ミヤギテレビアナウンサー）

Twitter：https://twitter.com/yukiefukai

・青柳嘉代（元東日本放送アナウンサー）

Twitter：https://twitter.com/cayoaoyagi

・鎌田香奈（元チューリップテレビアナウンサー）

Twitter：https://twitter.com/kamakana1115

・藤田りえ（元山口朝日放送アナウンサー）

Twitter：https://twitter.com/riefujita_ana

■読み聞かせ予定の絵本



「じゅげむ」「ラプンツェル」といった日本・世界の昔話から、「はたらくきょうりゅうたち」などの森のえほん館オリジナル作品まで、さまざまなジャンルからピックアップされた絵本が登場します。

どの日がどんな絵本の読み聞かせになるかは当日までのお楽しみです。

■生配信の視聴方法

生配信の視聴をご希望の方は、下記 URL へアクセスいただき、ご使用のメールアドレスをご登録ください。

配信登録メールフォーム：https://www.agentmail.jp/form/ht/19474/1/

登録後、入力いただいたメールアドレスへ配信専用 URL が届きますので、ブラウザもしくはアプリからアクセスいただくことで、生配信を無料でご視聴いただけます。

その他詳細につきましては、上記アナウンサーの各 SNS アカウントおよび、ポポキッズの公式 Twitter アカウント（https://twitter.com/watako_popokids）にてご確認ください。

アナウンサーのみなさまによる読み聞かせや当社の絵本を通して、不安な気持ちを持つ親子と楽しい読み聞かせ、そして親子同士がつながり、やるせない気持ちが少しでもほぐれるような楽しい時間を共有できる配信にいたします。6 日間、同じ時間にお届けする生配信で、お子さまが普段幼稚園や学校で過ごしている「朝読書」の時間のような、絵本と親しみわくわくする時間になればと思っています。それぞれ 15 分という短い時間ですが、6 日間の生配信や特別動画を通じて、お子さまやパパ・ママをはじめ、みなさまが少しでも笑顔になることを願っています。

■YouTube チャンネル「Popo Kids(ポポキッズ)」とは

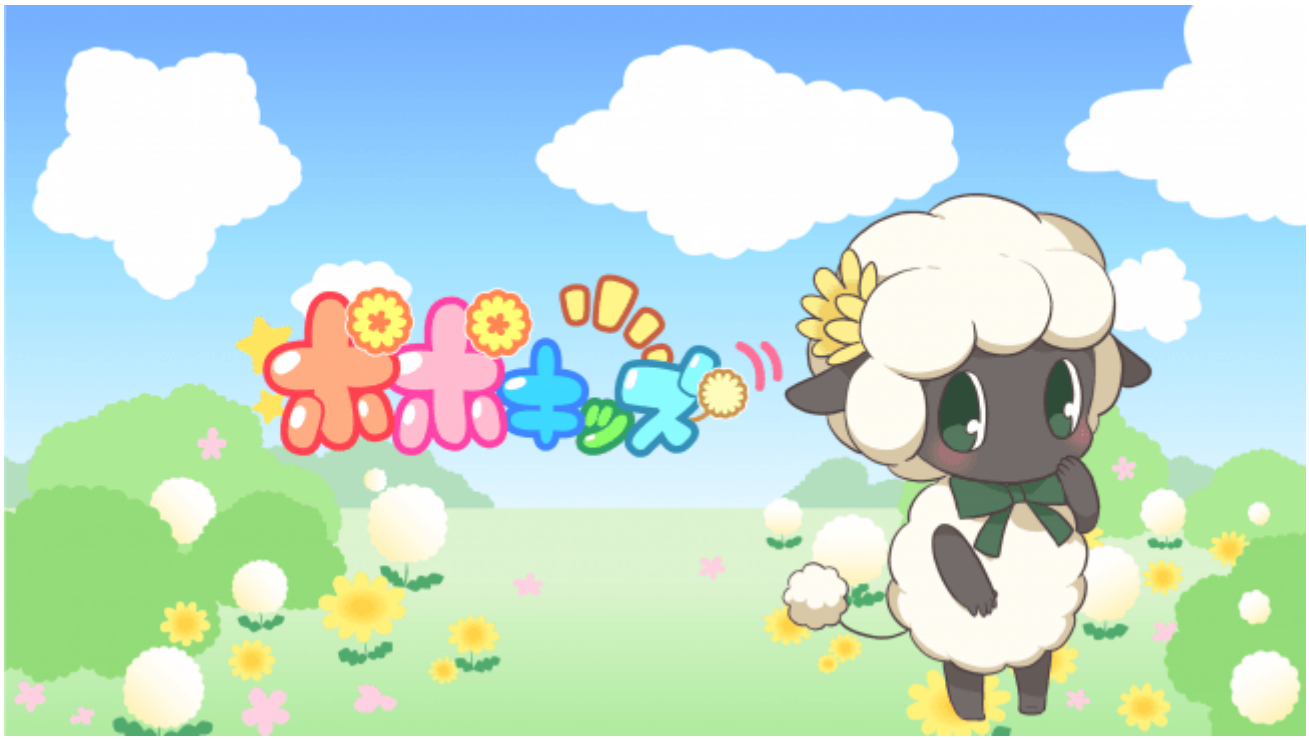

幼児・未就学児からお楽しみいただける、子ども向け動画チャンネルです。当社が提供する 500 冊以上のデジタル絵本を定額で楽しむことができるスマートフォン向けアプリ「森のえほん館」内で提供されている絵本コンテンツを再編集した「絵本動画」を中心に配信しています。現在、チャンネル総再生数は毎月 100 万回以上、チャンネル登録者数は 47,000 人を突破しました。

2018 年 12 月より、子ども向けバーチャル YouTuber「わたこ」の活動も開始。「森のえほん館」収録作品の読み聞かせやクイズなど、お子さまが楽しめる動画の配信を行っています。

「Popo Kids（ポポキッズ）」YouTube チャンネル

https://www.youtube.com/channel/UCFqfJ43vR3lcF2PGZfN25qQ

■絵本アプリ「森のえほん館」



500 冊以上が定額で読み放題の読み聞かせ絵本アプリ。

これまでに累計 4,000 万回以上読まれています。

URL：http://ehonkan.jp/

対象年齢：6 か月～6 歳

iOS 版：https://itunes.apple.com/jp/app/id605346659

月額 360 円（初回 7 日間無料）

Android 版：https://play.google.com/store/apps/details?id=tv.kidsstar.app.PictShandyGaff

月額 350 円（初回 10 日間無料）

※下記 QR コードからもダウンロードできます

iOS 版はこちらから

Android 版はこちらから

【株式会社アットリーチェ　会社概要】

会社名	株式会社アットリーチェ
代表者	木村　明日香
事業内容	セミナー講師・ジョブ（パラレルキャリア）マッチング
URL	https://visionary-plus.com/ (サービスサイト)

【株式会社アイフリークスマイルズ　会社概要】

会社名	株式会社アイフリークスマイルズ
代表者	代表取締役社長　上原　彩美（うえはら　あやみ）
設立	2013 年 4 月
所在地	東京都新宿区新宿二丁目 1 番 11 号　御苑スカイビル 10 階
事業内容	女性向けアプリ・知育アプリの企画、開発、運用及び販売 女性専門の SES 事業（IT サポート、IT エンジニア）
URL	https://smiles.i-freek.co.jp/ (コーポレートサイト)

【株式会社アイフリーク モバイル 会社概要】

会社名	株式会社アイフリーク モバイル (東京証券取引所 JASDAQ 市場上場 証券コード：3845)
代表者	代表取締役社長 上原 彩美 (うえはら　あやみ)
設立	2000 年 6 月
本社	東京都新宿区新宿二丁目 1 番 11 号　御苑スカイビル 10 階
事業内容	コミュニケーションコンテンツ事業、ファミリーコンテンツ事業 コンテンツクリエイターサービス事業、IP 事業
URL	https://www.i-freek.co.jp/ (コーポレートサイト)

【本プレスリリースに関する報道機関の方からのお問い合わせ】

株式会社アイフリーク モバイル 広報担当
電話: 03-6274-8901　Fax: 03-6274-8902

※本リリースに記載の事項は発表日時点での最新情報となります。
※メールでのご連絡は株式会社アイフリーク モバイルお問い合わせフォーム
(https://www.i-freek.co.jp/contact)内「当社全般に関するお問い合わせ」よりご連絡下さい。
※各社の社名、製品名、サービス名は各社の商標または登録商標です。