2020 年 4 月 1 日
株式会社シャノン

ニュースリリース

シャノン　西日本の営業強化のため関西支社を移転増床

株式会社シャノン(本社:東京都港区、代表取締役社長:中村 健一郎、証券コード:3976、以下シャノン) は、西日本地域の営業をより一層強化するため 2020 年 4 月 1 日付で、関西支社(大阪市北区)のオフィスビルをピアスタワー(大阪市北区)へ移転増床することを発表いたします。

1. 関西支社概要

営業開始日　: 2020 年 4 月 1 日
新住所　: 大阪府大阪市北区豊崎 3-19-3
ピアスタワー14 階
アクセス　:「中津」駅　徒歩 2 分
「梅田」駅　徒歩 7 分
「大阪」駅　徒歩 8 分
「大阪梅田」駅　徒歩 7 分
旧住所　:大阪府大阪市北区角田町 1-12
阪急ファイブアネックスビル 10F　1003

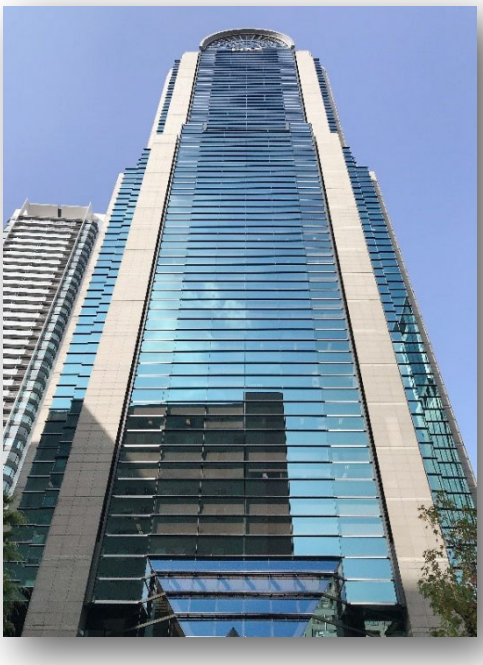

2. 株式会社シャノンについて

シャノンは、クラウドテクノロジーをコアに、企業のマーケティング課題を解決する製品・ソリューション・サービスを提供しています。
イベント、セミナー、マーケティングオートメーション、デジタルとアナログを組み合わせるデジアナマーケティングなどを実現するシャノンのマーケティングクラウド製品は、金融、IT・通信、製造業など業種を問わず、大規模から中規模まで多様なシーンでご利用いただいています。

商号　: 株式会社シャノン(証券コード:3976)
代表者　: 代表取締役社長　中村 健一郎
所在地　: 東京都港区三田 3-13-16 三田 43MT ビル4階
設立年月日　: 2000 年 8 月 25 日
事業内容　: クラウド型マーケティングソリューションの企画・開発・販売・サポート
マーケティングにかかわるコンサルティングおよびサービスの提供
URL　: https://www.shanon.co.jp/