2020 年 11 月 26 日
株式会社シャノン
ニュースリリース

株式会社内田洋行 IT ソリューションズが SHANON MARKETING PLATFORM を導入 ～商談数の増加に加え、新たな取り組みを可能にした kintone との連携～

株式会社シャノン（本社：東京都港区、代表取締役社長：中村 健一郎、証券コード：3976　以下、シャノン）は、株式会社内田洋行 IT ソリューションズ（本社：東京都港区、代表取締役社長： 新家 俊英　以下、内田洋行 IT ソリューションズ）における、マーケティング支援システム「SHANON MARKETING PLATFORM（以下、SMP）」の活用事例を発表いたします。

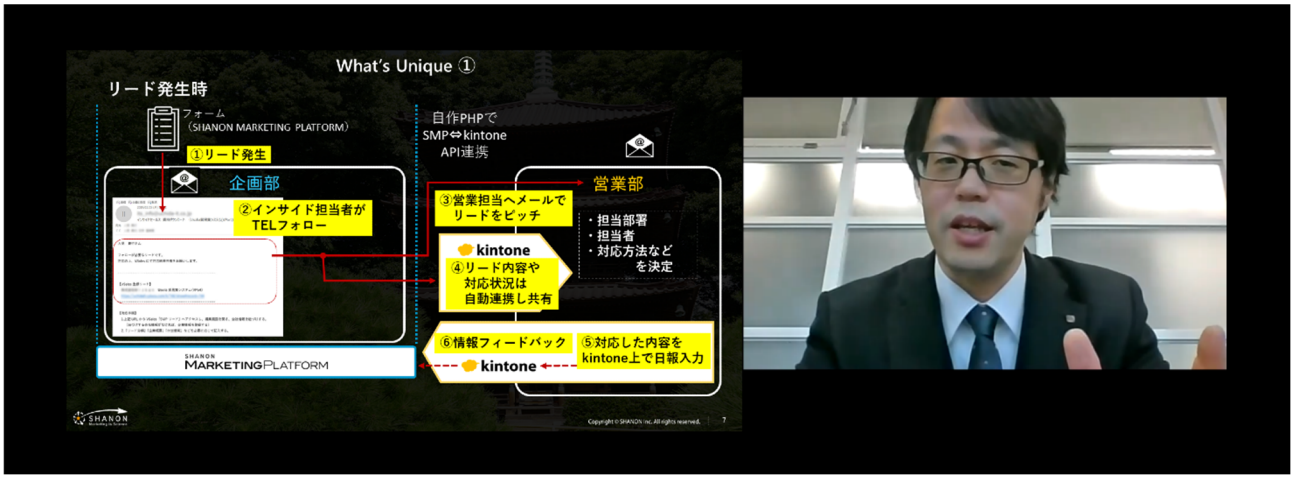

内田洋行 IT ソリューションズは、内田洋行のグループ企業として、法人企業向け ERP・業務システムや、建設業をはじめとする業界特化ソリューション、福祉施設向けの業務システムなどのソフトウェアを提供しています。

同社では、セミナーの申込み、資料請求、メルマガ配信など Web を起点にしたマーケティングプラットフォームとして SMP を活用し、さらに営業チームが利用するサイボウズ社の kintone をベースにした SFA を連携させ顧客管理をおこなっています。

■導入による効果
・全国 21 拠点の特性を活かしたマーケティング施策を推進
・マーケティング、インサイドセールスと営業との関係を強化し、商談、受注を増加
・オフラインセミナーからオンラインセミナーへのスムーズな移行

■事例インタビュー
内田洋行 IT ソリューションズがシャノンと kintone を連携し活用、商談数の増加に加えて得られた成果とは

■株式会社シャノンについて
シャノンは、クラウドテクノロジーをコアに、企業のマーケティング課題を解決する製品・ソリューション・サービスを提供しています。イベント、セミナー、マーケティングオートメーション、デジタルとアナログを組み合わせるデジアナマーケティングなどを実現するシャノンのマーケティング支援システムは、金融、IT・通信、製造業など業種を問わず、大規模から中規模まで多様なシーンでご利用いただいています。

社名商号	株式会社シャノン（英文：SHANON Inc.）
証券コード	3976（東証マザーズ）
設立	2000 年 8 月
資本金	4 億 4784 万円（2020 年 10 月末現在）
代表者	代表取締役社長　中村 健一郎（なかむら　けんいちろう）
所在地	東京都港区三田 3-13-16 三田 43MT ビル 4 階
事業内容	クラウド型マーケティングソリューションの企画・開発・販売・サポート マーケティングにかかわるコンサルティングおよびサービスの提供
URL	https://www.shanon.co.jp/

■製品に関するお問い合わせ先
株式会社シャノン マーケティング部
TEL：03-6743-1565
E-mail：marketing@shanon.co.jp

■報道関係者からのお問い合わせ先
シャノン PR 事務局（イニシャル内）　担当：小野・山田・根本
TEL：03-5572-6316
FAX：03-5572-6065
E-mail：shanon@vectorinc.co.jp