IR Release

sinops

(関係者各位)

2020年　5 月 1日
株式会社シノプス
代表取締役　南谷 洋志

コロナ対策から企業力を強化。
東急ストア全品が自動発注の対象に。

緊急時の事業継続用自動発注システム「sinops-BCP」を 9 月 30 日まで無償提供

株式会社シノプス（本社：大阪府大阪市、代表取締役：南谷 洋志、以下「当社」）は、新型コロナウイルス感染症対策の１つとして、事業継続用自動発注システム 「sinops-BCP」 の無償提供を開始しました。まずは、「sinops」のユーザー様である株式会社東急ストア（本社：東京都目黒区、代表取締役社長：須田 清、以下「東急ストア」）に導入することを決定いたしました。

新型コロナウィルス感染症の拡大による緊急事態宣言後も、 食品スーパーマーケットは消費者の生活維持の要として営業を続けています。 しかし、従業員の体調不良・家族の世話などで出勤できない従業員が増加し、店舗の運営維持が困難になりつつあります。 特に店舗運営の維持に不可欠な発注業務は、経験に頼る部分が多く属人的で、発注担当者の不在は大きな問題です。

東急ストアでは、日配食品・パン・グロサリー・酒類・生活用品を対象に「sinops」による自動発注を行っておりますが、特に自動発注を行っていない生鮮三品 （精肉、鮮魚、青果）・惣菜において対策が急務でした。

また、 本部の発注システムを改修できるシステムベンダーも既に在宅勤務が進んでおり、大幅なシステム改修は出来ない状況です。 システム改修を最小限に抑え、緊急時に食品供給をストップさせないことを目的に、当社とSCSK株式会社 （本社：東京都江東区、代表取締役 社長執行役員 最高執行責任者：谷原 徹、以下「SCSK」）が連携し、緊急時の事業継続用自動発注システム「sinops-BCP」の提供を開始いたしました。

【事業継続用自動発注システム「sinops-BCP」の特徴】
●AI型自動発注システムを提供しているシノプスとEDIシステム大手のSCSKが協力体制を構築し、
　食品スーパー様の大幅なシステム改修を必要としない自動発注システムを構築します。
●新型コロナウイルス感染症への対応として、９月30日まで無償提供します。

東京に本部を置く東急ストアにてデータ提供が開始されており、 緊急事態宣言の中でも特定警戒地域である13都道府県の食品スーパー様から優先的に「sinops-BCP」の無償提供を開始します。

※sinopsは株式会社シノプスの登録商標です

■株式会社東急ストアの概要

商号　　：株式会社東急ストア
代表者　　：代表取締役社長　須田 清
所在地　　：〒153-8577　東京都目黒区上目黒 1 丁目 21 番 12 号
設立　　：1956 年 10 月 10 日
資本金　　：１億円（2019 年 2 月末現在）

■株式会社シノプスの概要

商号　　：株式会社シノプス
代表者　　：代表取締役　南谷 洋志
所在地　　：〒530-0001　大阪府大阪市北区梅田一丁目 12 番 12 号　東京建物梅田ビル 5 階
設立　　：1987 年 10 月
資本金　　：405 百万円

■SCSK 株式会社の概要

商号　　：SCSK 株式会社
代表者　　：代表取締役 社長執行役員 最高執行責任者　谷原 徹
所在地　　：〒135-8110　東京都江東区豊洲 3-2-20 豊洲フロント
設立　　：1969 年 10 月 25 日
資本金　　：21,152, 百万円

like a teacher,
ときには先生のように
専門的な立場から指導し



like a superior,
ときには頼れる先輩として
的確にアドバイス



like a rival,
ときには良きライバルのように
一緒に切磋琢磨し

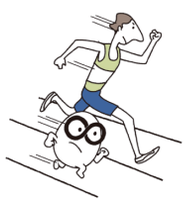

like a lover,
ときには恋人のように
成果を褒めてくれ

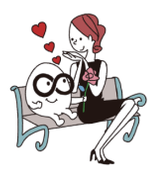

like a mother,
ときには母親のように
あたたかく見守る



■ sinops について

sinops は流通業の粗利益とキャッシュフローの向上を支援する需要予測型の自動発注システムとして、年間で約 2.2 兆円超の自動発注を行っています。私たちは sinops をただのシステムではなく、ひとりの社員として考えています。その社員がお客様のもとで、在庫に関わる人・もの・金・時間・情報の最適解を導き、無駄を削減します。sinops は 5 つの性格を持っており、ときには先生のように、ときには先輩のように、ときにはライバルのように、ときには恋人のように、ときには母親のようにお客様に寄り添い、パートナーとしてサポートし続けます。sinops はお客様とともに様々な経験を積むことにより、お客様が理想とする社員へと、どんどん成長していきます。

【本件に関するお問い合わせ】
株式会社シノプス
管理部　経営企画室
Tel：090-1151-5760
Email：ir@sinops.jp

※sinops は株式会社シノプスの登録商標です