2020 年 7 月 30 日

各　位

会　社　名　株式会社ハピネット
代表者名　代表取締役社長　榎本　誠一
（コード番号　7552　東証第 1 部）
本件問合せ先　取締役執行役員経営企画室長
石丸　裕之
電話番号　03-3847-0410

映画『his』
2020 年 8 月 5 日（水）Blu-ray＆DVD 発売開始のお知らせ

株式会社ハピネット(本社：東京都台東区、代表取締役社長：榎本誠一）は、2020 年 8 月 5 日より Blu-ray＆DVD『his』の販売を開始します。

『愛がなんだ』の今泉力哉監督×人気急上昇俳優・宮沢氷魚、映画初主演！
恋人役には若手演技派俳優・藤原季節！
男性同士の“恋愛のその先”を描いた人間ドラマ

■作品紹介

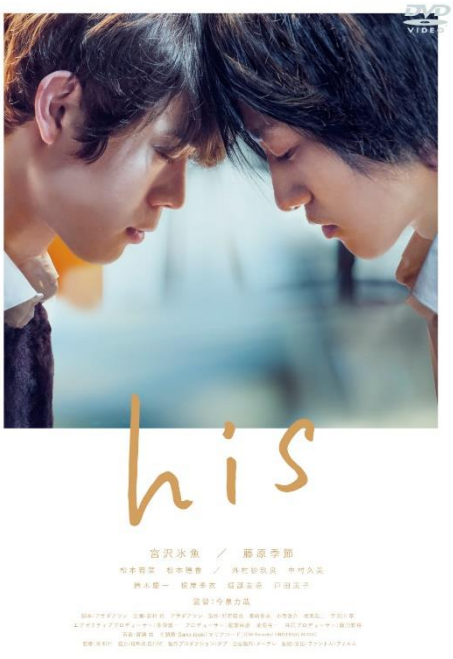

2019 年に公開された監督作『愛がなんだ』が、若い女性から絶大な支持を受けた今泉力哉監督。恋愛映画の旗手として揺るぎないポジションを確立し、群像劇『アイネクライネナハトムジーク』や、コメディードラマ『時効警察はじめました』など、新境地へ精力的に挑んでいる。そんな今泉監督の新作映画は、かつて恋人同士だった男性二人の、8 年ぶりの再会から物語がスタートする。迅を演じるのは宮沢氷魚。連続ドラマ「偽装不倫」で杏の相手役を演じ、センセーションを巻き起こした宮沢が、持ち前の繊細さと品性を最大限に活かし、静かに葛藤する主人公を体現する。迅を振り回す渚に扮したのは、『ケンとカズ』や『すじぼり』といったエッジの立った作品で爪痕を残してきた藤原季節。俳優としてのタイプは異なるが、演じることへの真摯さを共有する彼らは、自分の大切なもののために勇気を出して立ち上がる迅と渚を演じきった。

企画・脚本は、放送作家としてそのキャリアをスタートさせ、近年はドラマや映画の脚本を多く手掛けているアサダアツシ。20 数年前に仕事仲間からかけられた「自分たちゲイが高校時代に見たかった、『恋愛っていいな』と思えるドラマをいつか書いてよ」という言葉を出発点に企画を立案。友情が愛情へ変化していくなかで自身のセクシャリティに揺れ動く二人の男子高校生・迅と渚を描いた連続ドラマ「his～恋するつもりなんてなかった～」を前日譚に、映画では大人になった彼らが周囲と関わりながら自分たちの生き方を模索していくストーリーを紡いでいる。

本作では、8 年ぶりに突然娘を連れて現れた渚を迅がどう受け入れるのかという恋愛ストーリーに加え、LGBTQの人々と古くから根付いている共同体の共存への希望、親権を争う法廷劇、変化しつつある家族の形、そしてシングルマザーが直面する過酷な現状なども描かれる。一方で本作には、LGBTQ作品にはつきものの、偏見と無知にまみれた悪役が登場しない。LGBTQ（マイノリティ）VS社会（マジョリティ）ではなく、すべての人が社会の一員としてフラットに描かれる。マイノリティだからと何かを諦めて生きてきた迅と渚が、そして彼らに関わった人たちが、それぞれに境界線を越えていく人間ドラマである。

■ストーリー



春休みに江の島を訪れた男子高校生・井川迅と、湘南で高校に通う日比野渚。二人の間に芽生えた友情は、やがて愛へと発展し、お互いの気持ちを確かめ合っていく。しかし、迅の大学卒業を控えた頃、渚は「一緒にいても将来が見えない」と突如別れを告げる。出会いから 13 年後、迅は周囲にゲイだと知られることを恐れ、ひっそりと一人で田舎暮らしを送っていた。そこに 6 歳の娘・空を連れた渚が突然現れる。「しばらくの間、居候させて欲しい」と言う渚に戸惑いを隠せない迅だったが、いつしか空も懐き、周囲の人々も三人を受け入れていく。そんな中、渚は妻・玲奈との間で離婚と親権の協議をしていることを迅に打ち明ける。ある日、玲奈が空を東京に連れ戻してしまう。落ち込む渚に対して、迅は「渚と空ちゃんと三人で一緒に暮らしたい」と気持ちを伝える。しかし、離婚調停が進んでいく中で、迅たちは、玲奈の弁護士や裁判官から心ない言葉を浴びせられ、自分たちを取り巻く環境に改めて向き合うことになっていく――。

■キャスト＆スタッフ

＜キャスト＞
宮沢氷魚
藤原季節
松本若菜
松本穂香
外村紗玖良

＜スタッフ＞

監督	：今泉力哉
企画・脚本	：アサダアツシ
音楽	：渡邊崇
主題歌	：Sano ibuki「マリアロード」 （EMI Records/UNIVERSAL MUSIC）

■商品情報

■『his』 Blu-ray
5,800 円(税抜)　BIXJ-0338
カラー ／ 127 分 ／ 2 層 ／ 1 枚組　画面：16:9[1080p Hi-Def]
音声：日本語 DTS-HD Master Audio 5.1ch サラウンド

■『his』 DVD
4,800 円(税抜)　BIBJ-3455
カラー ／ 127 分 ／ 片面 2 層 ／ 1 枚組　画面：16:9LB
音声：日本語 ドルビーデジタル 5.1ch サラウンド

特典

【封入特典】
・フォトブック（24p）
・今泉監督による未公開シーン集解説リーフレット

【映像特典】
・宮沢氷魚＆藤原季節“ふたりの「his」”
・イベント映像集（完成披露試写会イベント、映画『his』明治大学プレミア試写会＋トークセッション、公開記念舞台挨拶）
・未公開シーン集
・予告編



※商品の仕様は変更になる場合がございます。

著作権表記：(C)2020 映画「his」製作委員会
発売元・販売元：株式会社ハピネット

同日レンタル開始