2020 年 8 月 6 日

各　位

株式会社ビーアンドピー
代表取締役社長　和田山　朋弥
（コード：7804　東証マザーズ）

羽田空港にソーシャルディスタンスサインを納品

平素は格別のご高配を賜り、厚く御礼申し上げます。

新型コロナウイルス(COVID-19)の感染防止のための新しい生活様式の一環として、ソーシャルディスタンスサインを設置する施設や店舗が増えております。

このたび、スリーエムジャパン（株）様よりご発注いただき、当社の制作したソーシャルディスタンスサインを羽田空港に納品いたしましたので事例をご紹介させていただきます。

●待合スペース等のベンチで間隔をあけてお座りいただくためのサイン



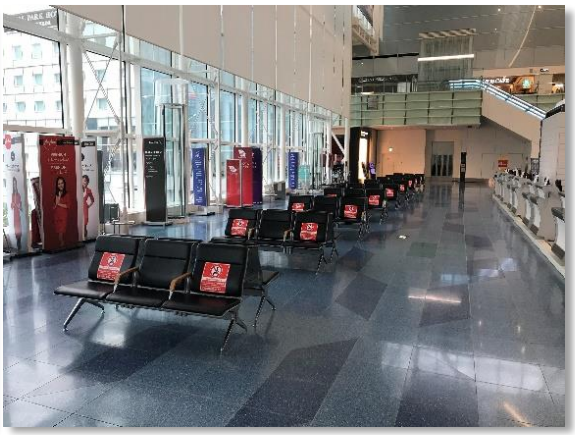

＜写真提供：スリーエムジャパン（株）＞

●待ち列などで間隔をあけてお並びいただくためのサイン

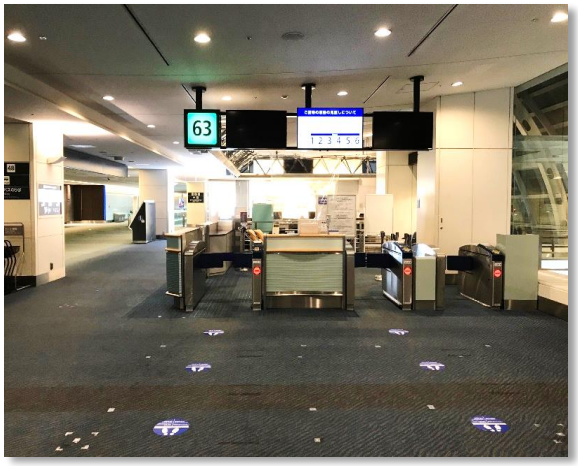

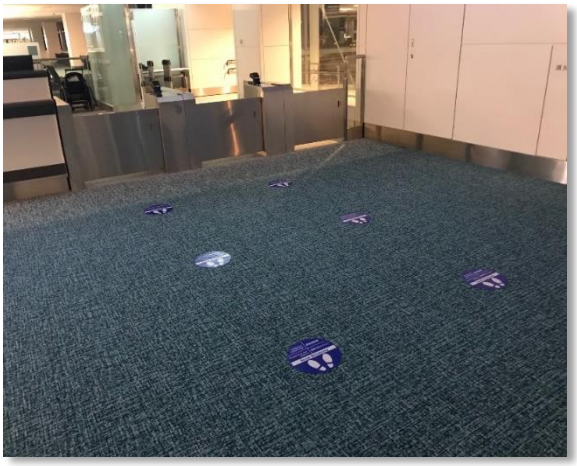

＜写真提供：スリーエムジャパン（株）＞

当社では、ソーシャルディスタンスサインの他にも 3D マスクやフェイスシールド、抗菌壁紙など新しい生活様式のための様々な商材をご用意しております。

今後も、皆様が少しでもより良い生活を送っていただけますよう、サイン制作を通して尽力してまいります。

【本件に関するお問い合わせ】
株式会社ビーアンドピー　IR 担当窓口
電話番号：06-6448-1801　メール：ir_bp@bandp.co.jp
IR サイト　https://www.bandp.co.jp/ir

以上