News Release

2020 年 2 月 20 日

株式会社スマートバリュー

スズキ株式会社

丸紅株式会社

カーシェア初！やさしい運転でおトクに利用
スマホ一つでパッと乗れる！
地域密着カーシェア “ Patto ”
2/22（土）より大阪府豊中エリアでサービス開始



株式会社スマートバリュー（本社：大阪府大阪市、代表取締役社長：渋谷 順、以下「スマートバリュー」）、スズキ株式会社（本社：静岡県浜松市、代表取締役社長：鈴木 俊宏、以下「スズキ」）、丸紅株式会社（本社：東京都中央区、代表取締役社長：柿木 真澄、以下「丸紅」）の三社は、2019 年 9 月 3 日（火）に締結したカーシェアリングサービス（以下：カーシェア）の実証実験に関する契約に基づき、2020 年 2 月 22 日（土）より一年間、大阪府豊中市周辺エリアにおいて、カーシェア「Patto（パット）」のサービスを提供します。

「Patto」は、忙しいあなたのためのカーシェアです！

「Patto」は、「普段使いができる気軽なクルマ」をコンセプトとした、地域に寄り添ったカーシェアリングサービスです。急な雨や荷物の多いときなど、「今日クルマを利用したい。近くにクルマがあったらいいのにな」といった生活者の声に応えるカーシェアとして、スズキアリーナ豊中や提携駐車場など大阪府豊中市周辺エリアにて展開します。

【Patto 3 つの特徴】

1. パッと乗れる！地域密着カーシェア

「Patto」は、郊外住宅地にステーションを設置し、クルマに“パッと乗れる”環境を提供します。
地域の方々が気軽に使えるモビリティサービスを目指しています。
クルマのステーションを郊外住宅地にドミナントで設置し、「使いたい」ときにすぐ利用できる環境を提供する、生活者に寄り添ったカーシェアです。

2. カーシェア初！やさしい運転でおトクに利用

エコドライブ普及推進協議会が定めた「エコドライブ 10 のすすめ」にのっとり、「なめらか運転」「ふんわりアクセル」「加減速の少ない運転」「早めのアクセルオフ」「安心運転」「安全な走行速度」「定期休憩」の 7 項目で運転者の運転評価を行います。
毎月、各項目により運転スコアを算出し、スコアごとに利用料金およびパックプランの料金が変動する、従来のカーシェアとは異なる料金体系を導入(※1)します。
スマートバリューが 2008 年から提供するテレマティクスサービスの技術を、新サービス「Patto」にも取り入れ、“安全運転”“エコドライブ”への啓蒙を促します。
※1：運転ごとにスコアの算出を行い、次回の予約時の利用料金へ反映

3. スマートフォンでクルマの予約から鍵の解錠・施錠まで！

専用のスマートフォンアプリで気軽にクルマの予約から決済まで完結できます。
利用時のクルマの鍵の解錠・施錠もスマートフォンアプリで対応します。

【Patto サービス概要】

＜ 料金 ＞

Patto

・初期費用
・月額利用料
・ガソリン代
無料

［ベーシックプラン］ 基本料金 10 円～15 円（税抜）/1 分
※最低利用時間（15 分）あり

［フラットプラン］ 定期的に利用されたい方向けに月額プランとして、
カーシェア初となるサブスクリプションプランの設定
9,800 円（税抜）/月 平日 2 時間まで利用可能
※予約回数の制限等あり

［パックプラン］ 長時間利用されたい方向けに、
6 時間パック・24 時間パック・48 時間パックを設定
※24 時間パック・48 時間パックは距離料金あり

サイト URL https://patto.jp

＜ 利用イメージ ＞

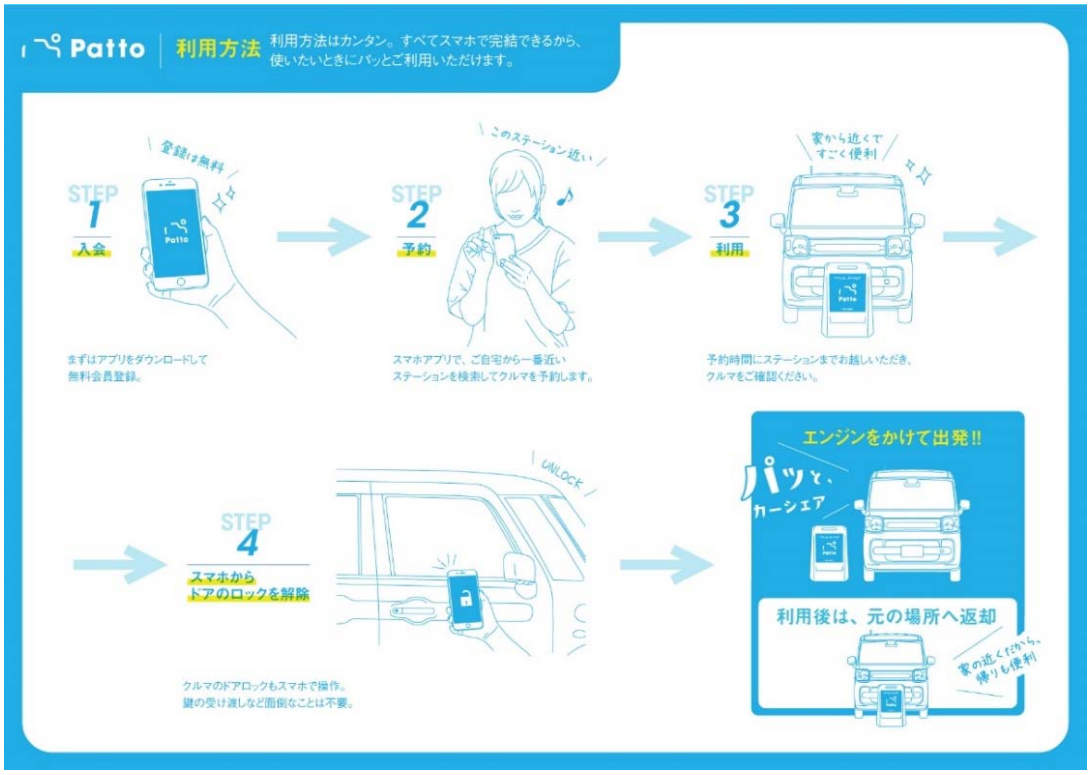

＜ Patto ステーション ＞



＜ 車種 ＞



〈 ワゴンR 〉



〈 スペーシア 〉



〈 ラパン 〉



〈 ソリオ 〉

※車種の色は変更となる場合がございます

「Patto」で提供するクルマは、年齢や性別を問わず、幅広い層の方にも安心して利用してもらうため、全車両「衝突被害軽減ブレーキ」を搭載し、ドライブレコーダーを搭載するなど、安全面を重視したラインアップを行っています。

「Patto」は、地域に寄り添ったモビリティサービスとして、カーシェアに新たな価値を提供します。

【Patto はじめまして！キャンペーン　について】

Patto のサービススタートを記念しまして、2020 年 3 月 31 日（火）23 時 59 分までに会員登録をしていただいた方を対象に 2 時間分の無料クーポンをプレゼントします！

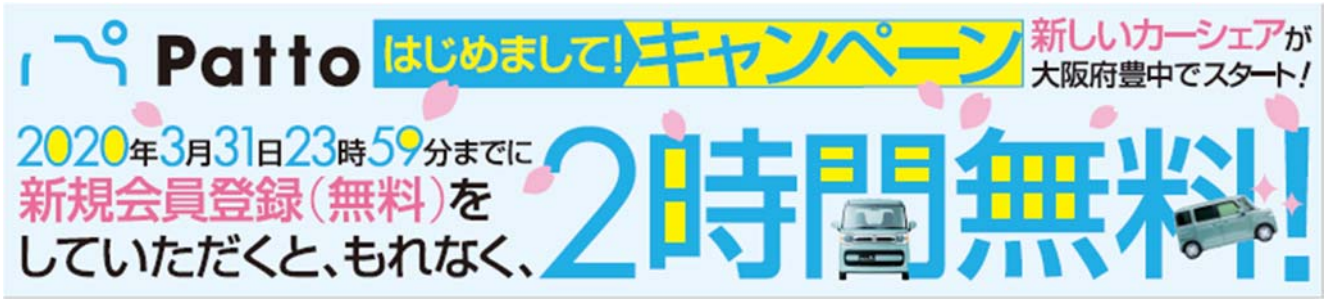

1．アプリをダウンロード

以下の Patto の WEB サイトからアプリのダウンロード画面へお進みください。

https://patto.jp

2．アプリから会員登録

画面の指示に従って、お客様情報の登録、免許証の登録、クレジットカード登録を行ってください。

3．クーポンのプレゼント！

会員登録の完了で、2 時間分のクーポンがプレゼントされます！ぜひご利用ください。

クーポンはアプリ内のマイページよりご確認頂けます。

【本件に関するお問い合わせ先】
株式会社スマートバリュー 経営管理 Division 藤原
TEL：06 - 6448 - 1711　　MAIL：info@g.smartvalue.ad.jp
お問い合わせフォーム：　https://www.smartvalue.ad.jp/cgi-bin/inquiry.php/1