PRESS RELEASE

きものを世界遺産へ
日本和装®

2021 年 11 月 11 日
日本和装ホールディングス株式会社

きもの「満足度 No.1」の秘密を体感
「ITO-no-MUSEUM」オープン！

無料のきもの着付け教室を全国で展開する日本和装ホールディングス株式会社（東証二部上場／証券コード 2499、本社：東京都港区）は、2021 年 11 月に「ITO-no-MUSEUM」を京都にオープンいたしました。



「ITO-no-MUSEUM」は、高い技術を誇る日本和装の仕立てやお手入れなど、きものや帯に関するさまざまな情報を「知る、見る、体験できる」複合施設です。

きものを世界遺産へ 日本和装®





きもの好きの皆さまを対象に行ったアンケートで、仕立てや着心地、着やすさなどの項目で「満足度 No.1」（2014 年矢野経済研究所調べ）を獲得した日本和装のきものや帯。その秘密は、日本トップレベルの仕立ての技術と、厳しい品質管理体制を維持しているからなのです。

このミュージアムは、今までなかなかお伝えすることができなかった当社のその高い技術を、楽しく体感いただく目的でオープンいたしました。
当施設内では、仕立て工程をご紹介するパネル展示コーナーをはじめ、実際の縫製現場での手縫いによる和裁士たちの高い技術を間近にご覧いただけます。また、きものや帯のお手入れについてご相談いただける「きものリフレッシュセンター」、撮影やご休憩などにもご利用いただける「マルチルーム」などもご用意しています。
ミュージアムをご紹介した動画もぜひご覧ください。→　https://www.wasou.com/ito/



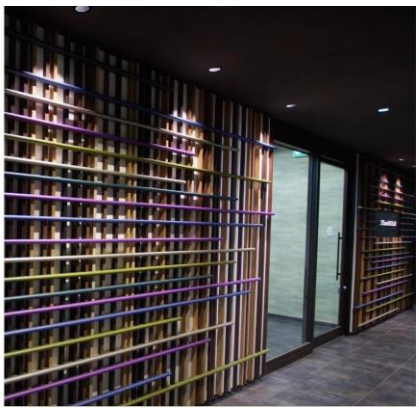





施設見学については随時「ITO-no-MUSEUM」専用Facebook にてご予約を承っております。
※見学は当面の間、日本和装の卒業生及び関係者のみとさせていただきます。
※取材希望のマスコミの方はお問合せください。

ご予約はこちらから↓
「ITO-no-MUSEUM」Facebook：
https://www.facebook.com/itonomuseum

■ITO-no-MUSEUM

京都市下京区堀川高辻上ル 吉水町 344 アスティル京都ビル
営業時間: 9:00～18:00　入場無料

■会社概要

日本和装ホールディングス株式会社

事業内容	きものや帯の販売仲介業。全国で無料の着付け教室を展開（卒業生 20 万名超）
本社所在地	〒106−0032 東京都港区六本木 6-2-31 六本木ヒルズノースタワー5F
代表	代表取締役社長　道面 義雄
上場区分	東京証券取引所市場第二部（証券コード 2499）
URL	https://www.wasou.com

■本件に対するお問合せ先

広告宣伝部 部長 安田知美
TEL：03-5643-0040　MAIL：pr@wasou.com