2021年3月15日

各　位

会　社　名　株式会社フェイスネットワーク
代表者名　代表取締役社長　蜂谷二郎
（コード番号：3489 東証第一部）
問合せ先　取締役執行役員　石丸洋介
（TEL. 03-6432-9937）

「SDGs推進室」設置に関するお知らせ

当社は、2021年3月15日開催の取締役会において、「SDGs推進室」を設置することを決議いたしましたので、下記のとおりお知らせいたします。

記

１．設置の目的

国連が定めた持続可能な開発目標であるSDGsの趣旨に賛同し、当社事業におけるSDGs推進強化および全役職員の行動変容を促し、今後より主体的な活動を行うことを目的としております。部門横断型の推進室を設置することにより、部門ごとの連携を強化し、スピード感・一体感をもってSDGsにおける取り組みを推進して参ります。

２．設置日

2021年3月15日

※別添資料

当社プレスリリース

以上

PRESS RELEASE

2021 年 3 月 15 日
株式会社フェイスネットワーク

不動産投資支援事業を展開する ㈱フェイスネットワーク
「SDGs 推進室」設置のお知らせ

東京の城南3区エリア（世田谷区、目黒区、渋谷区）を中心に、主に新築一棟RCマンションによる不動産投資支援事業を展開する株式会社フェイスネットワーク（本社：東京都渋谷区、代表取締役：蜂谷二郎）は、 3月15日、社内に「SDGs 推進室」を新設したことをお知らせいたします。

◆「SDGs 推進室」設置の目的

当社は、国連が定めた持続可能な開発目標である SDGs の趣旨に賛同し、当社事業における SDGs 推進強化および全役職員の行動変容を促し、今後より主体的な活動を行うことを目的に、「SDGs 推進室」を新設しました。部門横断型の推進室を設置することにより、部門ごとの連携を強化し、スピード感・一体感をもって SDGs における取り組みを推進して参ります。

◆当社の取り組みについて

当社は、以前より建築資材再利用を目的としたバザーの開催、自社開発物件における保育園の誘致や屋上・壁面緑化など、社会・地域・環境への貢献にむけた様々な活動を行ってきました。これらの活動内容を今一度見直し、今後は、さらに現状の社会的課題に即した取り組みに発展させて参ります。今回の推進室設置に際し、当社の CSR(企業の社会的責任)の果たす方向性を、SDGs という新たな基軸のもとに指針として掲げ、様々な社会的課題の解決による「持続可能な社会の実現」に向けて実践していきます。



【建築資材等のバザー(自社物件開発予定地にて)】


【自社開発物件における屋上・壁面緑化】

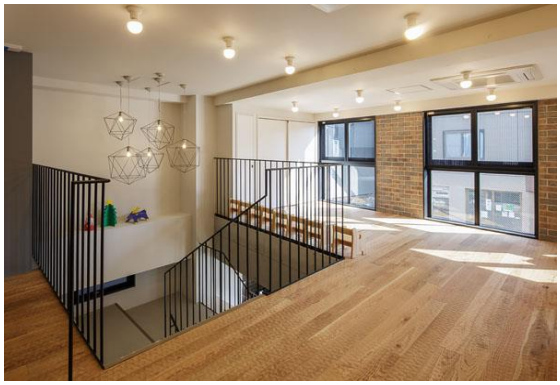
【自社開発物件における保育園の建設・誘致】


【“美容業界の新しい働き方”を提案するサロンの建設・運営】

◆「SDGs **推進室」のミッション**

・SDGs に対する会社の方針の決定
・現在取り組んでいる内容の整理
・今後取り組むべき課題の抽出
・具体的なアクションプランの設計
・社内における SDGs の啓発活動
※具体的な内容については決定次第、公表予定

◆株式会社フェイスネットワークについて https://www.faithnetwork.jp/

住みたい街として安定的な人気を誇る東京 城南 3 区エリア（世田谷区・目黒区・渋谷区）を中心とした、主に新築一棟 RC マンションによる不動産投資支援事業を展開。土地の仕入れ・設計・施工・物件販売から賃貸の入居者募集･物件管理に至るまで､全てを自社で管理するワンストップサービスを提供。独自ブランド｢GranDuo（グランデュオ）｣を展開し、設立から現在までの 19 年間で合計 250 棟以上の新築一棟マンションをプロデュースし、城南 3 区エリアでの新築一棟 RC マンション竣工棟数は No.1。
（(株)建設データバンク調べ 2020 年 9 月）
マンションを軸としたオーナー様の夢の実現サポートと、城南 3 区エリアでの入居者の理想のライフスタイルを叶え続けている。

住所　　：東京都渋谷区千駄ヶ谷 3－2－1 FaithBldg.
代表取締役：蜂谷二郎
事業内容　：不動産業／建設業／一級建築士事務所
証券コード：東証第一部 3489



【報道関係者お問い合わせ先】
株式会社フェイスネットワーク 広報企画部 広報担当 森前（モリマエ）
TEL：03-6804-5837　MAIL：press@faithnetwork.jp