2021年2月10日

各　位

株式会社ブイキューブ
（コード番号：3681　東証第一部）

テレキューブサービス、個室型ワークブース「テレキューブ」の運営システムを活用した客室のテレワーク利用サービス「テレキューブ連携ホテル」の実証実験を開始

～テレワークの多様化するニーズ検証を実施～

当社関連会社のテレキューブサービス株式会社（本社：東京都千代田区、代表取締役社長：小山田佳裕）は、ホテル客室のテレワークスペースとしてのニーズ把握のため、個室型ワークブース「テレキューブ」の会員が予約システムを利用し、客室を利用できるサービス「テレキューブ連携ホテル」の実証実験を2月15日(月)より開始いたしますので、別添の通りお知らせいたします。

（添付資料：テレキューブサービス株式会社の開示資料）

以　上

News Release

報道関係各位

2021 年 2 月 10 日
テレキューブサービス株式会社

個室型ワークブース「テレキューブ」の運営システムを活用した客室のテレワーク利用サービス「テレキューブ連携ホテル」の実証実験を開始

～テレワークの多様化するニーズ検証を実施～



ザ ロイヤルパークホテル アイコニック 東京汐留（客室例）

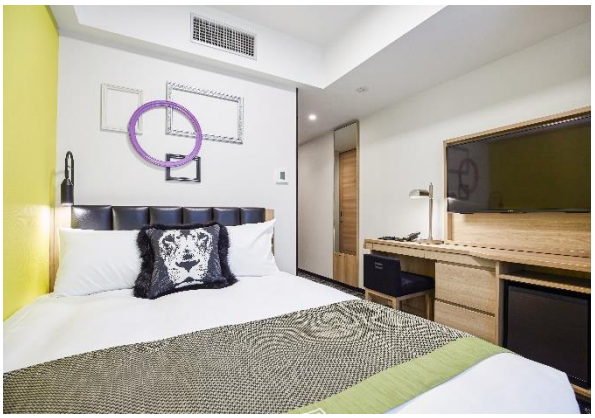

ザ ロイヤルパーク キャンバス 大阪北浜(客室例)

テレキューブサービス株式会社（本社：東京都千代田区、代表取締役社長　小山田佳裕、以下テレキューブサービス）は、ホテル客室のテレワークスペースとしてのニーズ把握のため、個室型ワークブース「テレキューブ」の会員が予約システムを利用し、客室を利用できるサービス「テレキューブ連携ホテル」の実証実験を 2 月 15 日(月)より開始します。実証実験の期間は 2021 年 4 月 30 日までを予定しています。

◆ ◆ ◆ ◆ ◆

新型コロナウイルスの流行を受け、感染症対策として、また働き方改革を進めるため、各企業においてテレワークニーズは日を追うごとに高まりを見せています。しかし、テレワークには、「WEB 会議に最適な場所がない」「集中できるスペースがない」などの課題もあり、この社会課題の解決に向け、スペースを保有するシェアオフィスやホテルなども、さまざまなテレワーク支援策を展開しています。

テレキューブサービスは、この社会課題を解決するソリューションの一つとして、公共スペースでテレワークに最適な環境を提供する、個室型ワークブース「テレキューブ」を 2019 年 8 月の創業以来展開。スマートフォンで会員登録から予約、利用まで手軽に利用できるシステムを構築し、サービスの認知が高まるにつれ、利用者数、利用時間とも年々拡大しています。一方で、テレワークの拡大に伴い、様々なサービス同様にテレワークを行う方のニーズの多様化が進むことも考えられ、テレキューブサービスでは、多様なスペースでサービスを提供することで、より快適なテレワーク環境を提供できる可能性を検討してきました。

News Release

そこで、株式会社ロイヤルパークホテルズアンドリゾーツが運営する**ホテル客室にてテレワークニーズを検証するため、「テレキューブ」と同様にホテルの居室を予約、利用できるサービス「テレキューブ連携ホテル」の実証実験を行う**こととしました。検証期間は、2021 年 2 月 15 日より 4 月 30 日まで、対象ホテルは、ザ ロイヤルパークホテル アイコニック東京汐留、ザ ロイヤルパーク キャンバス大阪北浜の 2 拠点となります。

検証期間中、「テレキューブ」の予約システムから対象ホテルの各 3 部屋計 6 部屋を予約、利用できることで、「ホテル客室の新しい活用ニーズ」や「長時間・落ち着いた利用ニーズ」の検証を行います。なお、寝具の利用はサービス提供に含まれません。

今後も、テレキューブサービスは、ニーズに沿った社会課題の解決を積極的に進め、より快適で豊かな社会の構築に寄与する活動に取り組んでいきます。

＜テレキューブ連携ホテル＞サービス実証実験概要

・実証実験期間：2021 年 2 月 15 日（月）～4 月 30 日（金）

・対象ホテル・利用料金：　※ご利用は 4 時間単位となります

ザ ロイヤルパークホテル アイコニック 東京汐留（3 室）：¥5,000／4 時間

ザ ロイヤルパーク キャンバス 大阪北浜（3 室）：¥2,000／4 時間

＜スマートワークブース「テレキューブ」について＞

「テレキューブ」は、セキュリティが保たれた静かな環境で、資料作成やメールなどの業務、電話、Web 会議などでのコミュニケーションが可能なスマートワークブースです。詳細は、こちらをご覧ください。https://telecube.jp。

また、現在の設置場所はこちらをご覧ください。https://telecube.jp/location/

＜ロイヤルパークホテルズについて＞

株式会社ロイヤルパークホテルズアンドリゾーツは仙台・東京日本橋・横浜にてフルサービス型ホテルを展開、その他プレミアム宿泊主体型ホテル「THE シリーズ」を全国で運営しています。その土地のニーズに合ったホテルをご提供し、その街ならではのおもてなし、お客様一人ひとりに合った居心地の良さを追求し、日本のおもてなしを象徴する「よい加減」のサービスを大切にしています。

詳細については、右記をご覧ください。https://www.royalparkhotels.co.jp/index.html

＜会社概要＞

社名：テレキューブサービス株式会社

所在地：東京都千代田区丸の内 1-5-1

代表者：代表取締役社長　小山田佳裕

設立：2019 年 8 月

事業内容：スマートワークブース「テレキューブ」の設置およびサービスの提供

URL：　https://telecube-svc.co.jp/

◆ ◆ ◆ ◆ ◆

＜お問い合わせ先＞

テレキューブサービス株式会社　広報担当　山本

電話：03-6386-5319　/　Email：support@ telecube-svc.co.jp