2021年3月10日

各　位

上場会社名　株式会社ＩＧポート
代表者　代表取締役社長　石川光久
（コード番号　3791）
問合せ先責任者　ＩＲ担当執行役員　郡司幹雄
（TEL　0422-53-0257）

コミック『とつくにの少女』長編アニメーション制作決定のお知らせ

この度、当社グループ会社である株式会社マッグガーデンが刊行するコミック『とつくにの少女』（著者：ながべ）の長編アニメーションの制作が決定しましたので、お知らせいたします。

本作は2022年3月10日に発売となる原作コミックス番外編の特装版に同梱されるDVDに収録される予定です。

2019年に制作された短編アートアニメーションから引き続き、アニメーション制作を当社グループ会社である株式会社ウィットスタジオが、監督を久保雄太郎、米谷聡美の両名が務めます。

当社グループにおける出版と映像化におけるシナジー効果により、収益の向上を目指します。

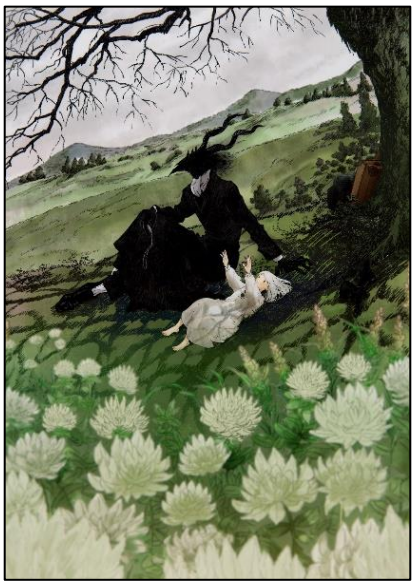

©2022 ながべ／マッグガーデン・とつくにの少女製作委員会

【作品について】

［タイトル］『とつくにの少女』

［あらすじ］昔々、遠く遥けき地に二つの国ありて――。
世界は「内」と「外」に分断、呪いをもたらす異形が棲まう地は“外つ国”と呼ばれ、人々から恐れられていた。
ある日、人住まう地“内つ国”との国境で一体の異形が打ち捨てられた死体の中から一人の少女を拾う。
少女は自らを「シーヴァ」と名乗り、自身を拾った異形を「せんせ」と慕った。
相容れぬ者同士が出会ったのち紡がれる、密やかな調べ――。
これは朝と夜、その宵に佇む、ふたりの為の物語。

［スタッフ］原作：ながべ「とつくにの少女」（ブレイドコミックス/マッグガーデン刊）／監督・脚本・キャラクターデザイン：久保雄太郎、米谷聡美／美術監督：竹田悠介(Bamboo)／撮影監督:横井武尊(WIT STUDIO)／編集:齋藤朱里(三嶋編集室)／音楽:Schroeder-Headz／音楽制作：フライングドッグ／音響監督：はたしょう二／音響効果：出雲範子／音響制作：サウンドチーム・ドンファン／アニメーション制作：WIT STUDIO／製作：とつくにの少女 製作委員会
［キャスト］せんせ：福山 潤／シーヴァ：高橋 李依
［関連リンク］公式サイト：https://totsukuni.com
公式 Twitter：https://twitter.com/totsukunishoujo
ティザーPV URL：https://youtu.be/jnuQ_z-J5vE

以　上