Press release

おかげさまで 50 周年

2021 年 3 月 2 日
空港施設株式会社

関東学院大学 インターナショナル・レジデンス（金沢八景国際コミュニティプラザ）が竣工しました

空港施設株式会社「初」の学生寮を建設

関東学院大学様の国際学生寮「関東学院大学　インターナショナル・レジデンス」が入居する複合施設、「金沢八景国際コミュニティプラザ」が 2021 年 3 月 1 日に竣工し、本日、新型コロナウイルス感染症対策を講じながら、竣工式を実施致しました。

式典には提供先である学校法人関東学院理事長の増田日出雄様等にご参列頂き、当社からは代表取締役社長の甲斐正彰が参列致しました。

【初めての学生寮建設】

当社は、これまで羽田空港を中心に航空関連施設を提供し、近年では海外（シンガポールやカナダ）でも同様の事業を展開している他、空港外においてもオフィスビルやホテルなどの施設を提供しております。

今回の案件は、これらの取り組みで培ってきた知見を活かし、19 年 7 月に起工してから 3 年に亘るプロジェクトとして進められ、今回当社初となる学生寮の提供開始に至りました。

【国際色豊かな生徒が暮らす学生寮】

3 階から 6 階に入居する学生寮は、関東学院大学様のグローバル人材の育成強化を目的に、国内外の学生が共同生活することで異文化の交流する空間を目指し、合計 400 室となる各部屋には机やベッド、インターネットが完備され、共用スペースには、ラウンジやシアタールーム、キッチンなどを設置致しました。

【地域住民に必要とされるコミュニティを創造】

1、2 階に関しては、ドラッグストア等の商業施設や学童保育施設などが入居する予定であり、地域の方も利用出来るふれあいの場として、広く親しんで頂ける施設となっています。





【左：外観】
【上：エントランス】

【ラウンジ①】

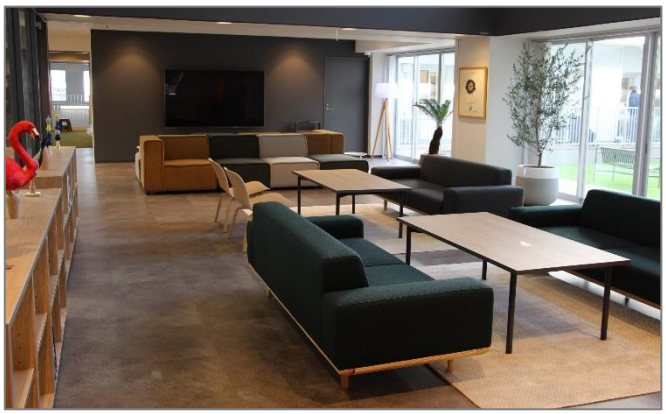

【ラウンジ②】



【シアタールーム】



【キッチン】



【竣工式の様子】



（施主挨拶）当社代表取締役社長 甲斐正彰



（来賓挨拶） ㈻関東学院 理事長 増田日出雄様

【施設概要】

所在地	神奈川県横浜市金沢区六浦 1 丁目 14 番 12 号
構造	鉄骨造
規模	地上 6 階建（1～2 階：商業施設　3～6 階：学生寮）
延床面積	9, 582 ㎡
竣工日	2021 年 3 月 1 日
賃借人	学校法人関東学院（3～6 階）、各商業テナント（1～2 階）

関東学院大学 国際学生寮 ホームページ：https://univ.kanto-gakuin.ac.jp/residence/

※本施設における学生寮の運営は学校法人関東学院様が実施しております。
学生寮への入居等に関するお問い合わせに関しましては、㈻関東学院様へご連絡下さるよう願います。
「学校法人関東学院お問い合わせ先：学生生活課　045－786－7012」

以上

会社概要
空港施設株式会社
AIRPORT FACILITIES CO., LTD.（略称 AFC）
設立：1970 年 2 月
代表取締役社長：甲斐 正彰
本社：東京都大田区羽田空港 1-6-5 第五綜合ビル
事業：不動産事業、熱供給事業、給排水事業　など

◎ホームページ：https://www.afc.jp/
◎当社プレスリリースメール配信サービスの登録はこちら
https://www.afc.jp/ir/mailmag.html

【本件に関するお問い合わせ先】
空港施設株式会社 広報室
電話：03-3747-0251　（9：00～17：00）
※土日祝日を除く