NEWS　RELEASE

2021 年 5 月 24 日
株式会社タカラレーベン

「レーベン弘前 THE MID TOWER」販売開始のお知らせ
～本物だけが、超えられる。～

株式会社タカラレーベン（本社：東京都千代田区／代表取締役：島田和一）のグループ会社である株式会社タカラレーベン東北（本社：宮城県仙台市／代表取締役：原忠行）は、5 月 23 日より青森県弘前市において「レーベン弘前 THE MID TOWER」の販売を開始いたしました。

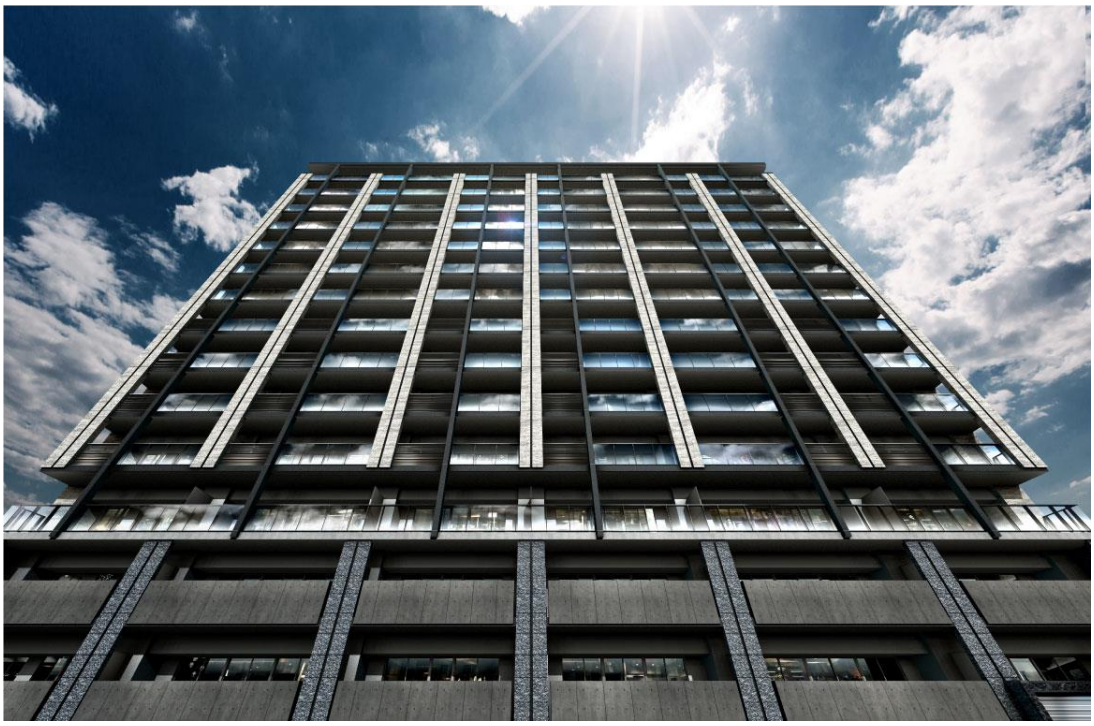

■　コンセプト

この街の、最高峰へ。

全 84 邸、地上 15 階デザインタワーレジデンス。「レーベン弘前 THE MID TOWER」始動。

青森の起源として 400 年以上の歴史に纏うこの美しき街に、かつてない「品と格」を備えたタワーレジデンスが誕生する。それは、一流を知る者が誇りとともに名を刻むに相応しい「銘邸」。

タカラレーベン東北の集大成として誕生するこの唯一無二の邸宅が、すべてを超えていく。



■　ロケーション

脈々と続く歴史と文化、自然に彩られた美しき都市。

現代から遡ること 400 年前の慶長 16 年（1611 年）、津軽為信・信枚により築城された弘前城。東北で唯一天守が現存する、まさに時を超えて威容を誇るこの城は、弘前公園の桜とともにこの街の象徴として市民に愛され続けています。また、全国的にも有名な「弘前四大まつり（弘前さくらまつり、弘前ねぷた、弘前城菊と紅葉まつり、弘前城雪燈籠まつり）」が四季を彩るなど、雄大な岩木山を背景に、弘前は風光明媚で歴史情緒豊かな都市として、多彩な魅力を備えています。


弘前城菊と紅葉まつり


弘前さくらまつり

新たな中心市街地で手に入れる、充実の日常。

「レーベン弘前 THE MID TOWER」が誕生する駅前エリアは、区画整備により整然とした美しい街並に。徒歩 6 分の「弘前」駅から電車、バス、タクシーなどを自在に使えるアクセス性をはじめ、イトーヨーカドー、HIRORO などの大型商業施設、公共機関・金融機関などの生活利便施設、多種多様な医療機関、教育施設など、あらゆるものが徒歩圏内に充実。

これからの街の中心エリアとして、暮らしやすさと安心感を抱いていただけることでしょう。


弘前市立病院


イトーヨーカドー弘前店


HIRORO

■　プラン

4LDK・3LDK 広々ファミリープラン。





■ 共用設備

ホテルライクな共用空間。

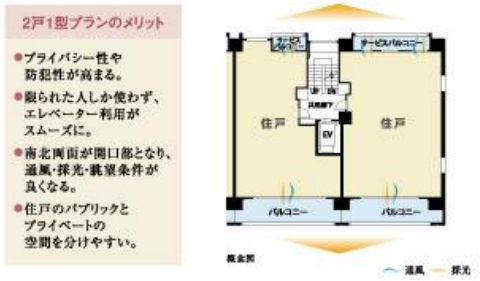

贅沢な住空間を生み出す
2戸1型プランを採用



大切な人のために、上質な
ホスピタリティを追求したゲストルーム



平置き駐車場 100%とタイヤラック
※隔地駐車場含む　※車種制限がございます



Image Photo

ロードヒーティング
※一部除く

■ 設備仕様

先進の設備・仕様をご用意。



豊富な収納力が魅力の
シューズインクロゼット

高効率熱源機
エコジョーズ



断熱性が高く結露も抑える
複層ガラス
※一部除く

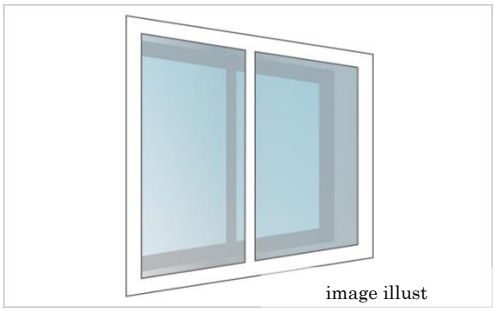

断熱性、遮音性を高める
二重サッシ
※一部除く

■タカラレーベングループのオリジナルウォーターシステム〈ルイックプロジェクト〉

水。生命を維持するために欠かせない要素であり、様々な活動を営むために必要となるものでもあります。毎日の生活の中でもあらゆるシーンで使われ、暮らしの基盤と呼べるほど大切な存在です。タカラレーベンは、この「水」を変えることで暮らしを大きく変えることができる、と考えました。そして生まれたのが、タカラレーベングループのオリジナルウォーターシステム〈ルイックプロジェクト〉です。住まいの中で使われる「水」にこだわることで、快適に過ごせる理想的な暮らしを追求してきました。

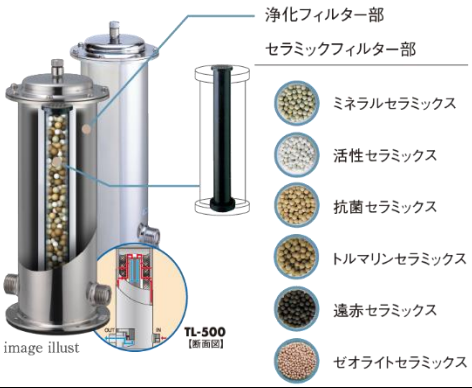

■タカラレーベングループの新型コロナウイルス感染防止策について

タカラレーベングループでは、新型コロナウイルスの感染拡大防止の観点から、お客様、スタッフ、関係先等の皆様の安全・安心を第一に考え、政府指導に基づいた対応を実施しております。

https://www.leben-style.jp/lp-corona/lbn-hirosaki.html

■　物件概要

名　　称　：　レーベン弘前 THE MID TOWER
所　在　地　：　マンション：青森県弘前市大字駅前二丁目 9-1
　　隔地駐車場：青森県弘前市大字駅前二丁目 3-10、3-12（地番）
構造・規模　：　鉄筋コンクリート造地上 15 階建
総　戸　数　：　84 戸（他、管理事務室 1 戸、ゲストルーム 1 戸）
間　取　り　：　2LDK～4LDK
住戸専有面積　：　64.04m²～90.04m²
駐　車　場　：　敷地内駐車場 64 台（屋外平置 54 台、大型平置 1 台、車椅子使用者優先平置 1 台、屋内平置 8 台）、隔地駐車場 20 台（平置 10 台、軽自動車専用平置 10 台）
駐　輪　場　：　84 台（平置 2 台、2 段ラック上段 41 台・下段 41 台）
ミニバイク置き場　：　5 台
U　R　L　：　https://www.leben-style.jp/search/lbn-hirosaki/

■　会社概要（タカラレーベン）

商　　号　：　株式会社タカラレーベン
代　表　者　：　代表取締役　島田　和一
所　在　地　：　〒100-0005　東京都千代田区丸の内 1-8-2 鉄鋼ビルディング 16F
設　　立　：　1972 年 9 月
事業内容　：　自社ブランドマンション「レーベン」・「ネベル」シリーズ及び、
　　一戸建新築分譲住宅の企画・開発・並びに販売、
　　発電事業、ホテル事業、建替・再開発事業、海外での不動産販売事業 他
資　本　金　：　4,819 百万円
U　R　L　：　https://www.leben.co.jp/

■　会社概要（タカラレーベン東北）

商　　号　：　株式会社タカラレーベン東北
代　表　者　：　代表取締役　原　忠行
所　在　地　：　〒980-0021　宮城県仙台市青葉区中央 2-2-10 仙都会舘ビル 5F
設　　立　：　1979 年 4 月
事 業 内 容　：　東北地方における自社ブランドマンション「レーベン」・「ネベル」シリーズ及び、
　　一戸建新築分譲住宅の企画・開発・並びに販売
資　本　金　：　8,000 万円
U　R　L　：　https://leben-t.co.jp/

【モデルルームに関するお問い合わせ先】	【本プレスリリースに関するお問い合わせ先】
株式会社タカラレーベン東北	株式会社タカラレーベン
第一営業部 1 課	経営企画部　広報課
担当：平野	担当：大島・宮島
Tel：0120-916-090	Tel：03-6551-2130