SMARTVALUE
Hospitality First

News Release

2021 年 3 月 22 日
株式会社スマートバリュー

各位

浜松市スマートシティでのデータ利活用プロジェクトを実施完了

～データ連携基盤「FIWARE」のデータをビジュアライズ化～

株式会社スマートバリュー（本社：大阪府大阪市、取締役兼代表執行役社長：渋谷順、以下：スマートバリュー）は、静岡県浜松市（以下：浜松市）が推進するスマートシティプロジェクト「Hamamatsu ORI-Project」へ参画し令和 2 年度事業を完了いたしました。

スマートバリューは、浜松市内で発生する災害など課題の把握や、その分析・判断に繋げるため、データ連携基盤「FIWARE」内に蓄積された各種データをリアルタイムに可視化するダッシュボードを提供いたしました。

■データ連携基盤「FIWARE」に集約されたデータを可視化

スマートバリューは、2021 年 3 月 19 日、Hamamatsu ORI-Project の成果報告会において、他の 7 プロジェクトとともに事業報告を行いました。

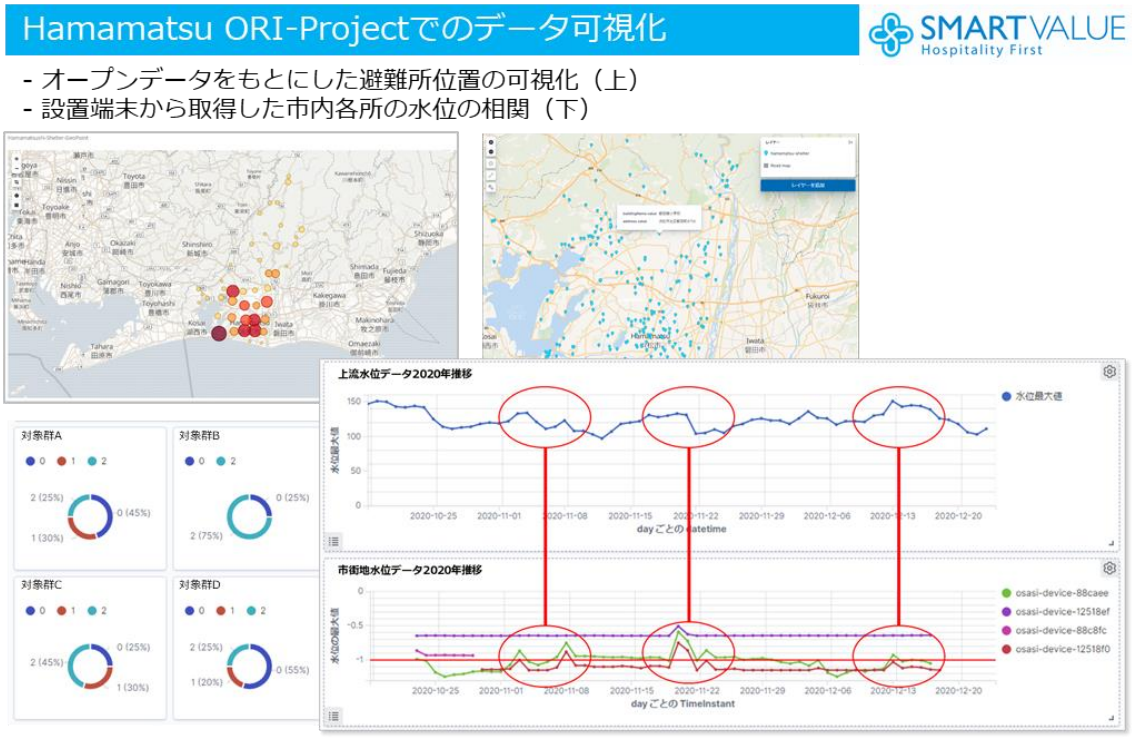

浜松市が公開する避難所に関するオープンデータや、市内に設置された端末から取得された各種データがデータ連携基盤「FIWARE」に集約され、スマートバリューはダッシュボー

ドを用いて可視化をしています。例えば、Hamamatsu ORI-Project を通じて市街地に設置された水位計と、浜松市内を流れる河川の水位計を照らし合わせることにより、データを用いた市域の冠水予測への活用の可能性を得ております。

■データマネジメント基盤「Open-gov Platform」のノウハウを活用

Hamamatsu ORI-Project での取り組みにあたり、“まちづくりの DX 化”のためのデータマネジメント基盤「Open-gov Platform（オープンガブ プラットフォーム)」におけるデータ可視化ノウハウを用いています。

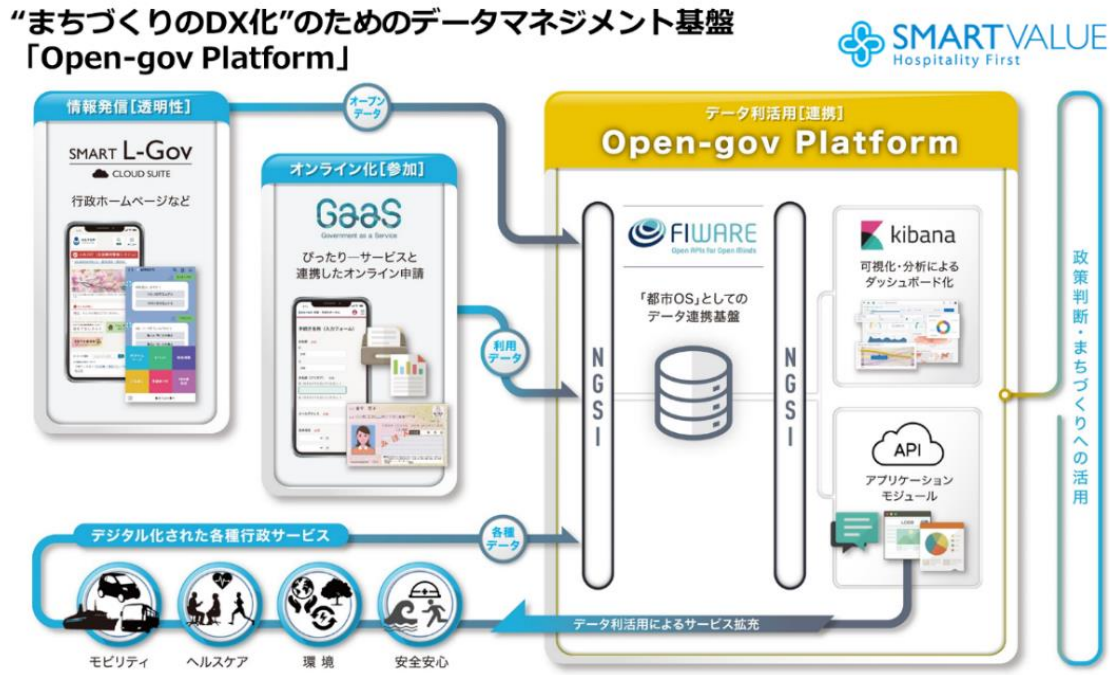

「Open-gov Platform」は、データ連携基盤である「FIWARE」と、蓄積されたデータを利活用する各種アプリケーション・モジュールによって構成された「都市 OS」のサービスプラットフォームです。災害対策、環境対策、SDGs の各目標といった地域課題の解決のための分析やモニタリングにデータを用いることにより、まちづくりの根拠と共感へと繋がります。

データマネジメント基盤である「Open-gov Platform」は、弊社地域情報プラットフォーム「SMART L-Gov」や，オンライン行政プラットフォーム「GaaS (Government as a Service)」とも相互連携することにより、オープンガバメントの「透明性」「参加」「連携」を社会実装します。スマートバリューはこれらのデジタルガバメントに関する事業展開から、持続的かつ民主的なまちづくりの実現を目指します。

■Hamamatsu ORI-Project（ご参考）

浜松市が、デジタル・スマートシティ浜松の実現に向けた第一弾として、データ連携基盤「FIWARE（実証環境）」を活用した実証実験プロジェクトです。

令和２年度はスマートバリュー含め８社が参画し、3 月 19 日に成果発表が行われました。

【関連 URL】 https://www.ori-project.hdsc.city/

https://prtimes.jp/main/html/rd/p/000000093.000049248.html

■地域情報プラットフォーム「SMART L-Gov」（ご参考）

「SMART L-Gov」は、様々な社会課題を解決するための自治体の利用に特化した「SMART CMS」を中心として展開する地域情報プラットフォームです。SMART CMS は全国 300 の自治体で、SMART L-Gov では 600 以上でご利用いただいております。

■オンライン行政プラットフォーム「GaaS（Government as a Service）」

住民 ID を用いたオンライン行政プラットフォーム「GaaS」上のサービスとして、オンライン申請を実現するためのアプリケーション・スイートである「Port」「Gate」「Form」、オンライン化のための調査・分析サービスである「Arrrange」を提供しています。

■スマートバリュー概要

会社名	株式会社スマートバリュー
代表者名	取締役兼代表執行役社長 渋谷 順
本社所在地	大阪市中央区道修町三丁目 6 番 1 号　京阪神御堂筋ビル
設立年月	1947 年 6 月
資本金	959,454 千円
上場市場	東証一部（証券番号：9417）
事業内容	クラウドソリューション事業
ホームページ	https://www.smartvalue.ad.jp/

【本件に関するお問い合わせ先】
株式会社スマートバリュー 経営管理 Division 藤原 孝高
TEL：06-6227-5577　MAIL：info@g.smartvalue.ad.jp
お問い合わせフォーム：https://www.smartvalue.ad.jp/cgi-bin/inquiry.php/1